

令和2年度
図書館・情報メディアセンター
年次報告書(図書館部門)



令和3年12月発行 通巻32号

国土館大学図書館・情報メディアセンター

序

コロナ禍においてオンラインを中心とした授業体制となった昨年とは違い、本学は今年4月から対面授業を再開した。他大学では未だにオンラインで授業を行っていると聞くことが多い。その中で本学の決断は早かったと言えよう。

学内にも学生の声が聞こえるようになり、コロナ禍前のような活気を取り戻した。しかしながら、新型コロナウイルスの新しい変異株が新たに発生し、予断を許さない状況にあることは言うまでもない。とはいえ対面授業でなければ充分を尽くせない演習科目も漸く軌道に乗りはじめた。

図書館も学生の利用が徐々に増えて活気を取り戻しつつある。図書館としては、新型コロナウイルスが猖獗を極めた時期の対応と比較すると、現在の状況はサービスを行う上でも真に良い環境となった。これも職員一同の努力の賜物と言えよう。

図書館・情報メディアセンター長

藤森 馨

目次

1. 組織	
(1)組織	1
(2)職員配置	2
2. 図書館・情報メディアセンター運営委員会	
(1)委員	3
(2)議事	4～6
3. 研修	7
4. 主要行事	
(1)オリエンテーション	8
(2)ガイダンス	
(3)オープンキャンパス(図書館ツアー)	
(4)学生選書ツアー	
(5)蔵書点検	
(6)図書館見学	9
(7)図書館企画展示	
(8)図書館活用セミナー	
(9)その他	
5. 図書館の新型コロナウイルス対策	
(1)対策とサービス	10～11
(2)座席数の推移	12～13
6. 決算	
(1)図書館決算	14
(2)学部等決算	
7. 受入実績	
(1)図書館資料	15
(2)学部等資料	
8. 蔵書	
(1)図書	16
(2)雑誌	
(3)主な視聴覚資料	
(4)除籍	
9. 整理実績	
(1)分類別図書整理冊数(和漢書)	17
(2)分類別図書整理冊数(洋書)	
(3)分類別図書整理冊数(視聴覚資料)	
10. 利用サービス	
(1)対象者と入館者	18
(2)開館日数と開館時刻	19
(3)時間外開館時刻	20
(4)図書貸出者数	
(5)図書貸出冊数	21
(6)視聴覚資料利用者数	
(7)視聴覚資料利用点数	
(8)所属別貸出図書冊数	22
(9)所属別視聴覚資料利用点数	
(10)グループスタディ室予約利用件数	23
(11)ラーニングcommonsスペース予約利用件数	
(12)研究個室利用件数	
(13)文献複写依頼件数	
(14)文献複写受付件数	24
(15)受入希望図書冊数	
(16)学外図書館間図書借用冊数	
(17)紹介状発行件数	25
(18)紹介状持参者未登録者入館数	
(19)図書館施設見学者数	

1. 組織

(1) 組織

令和2年5月1日現在

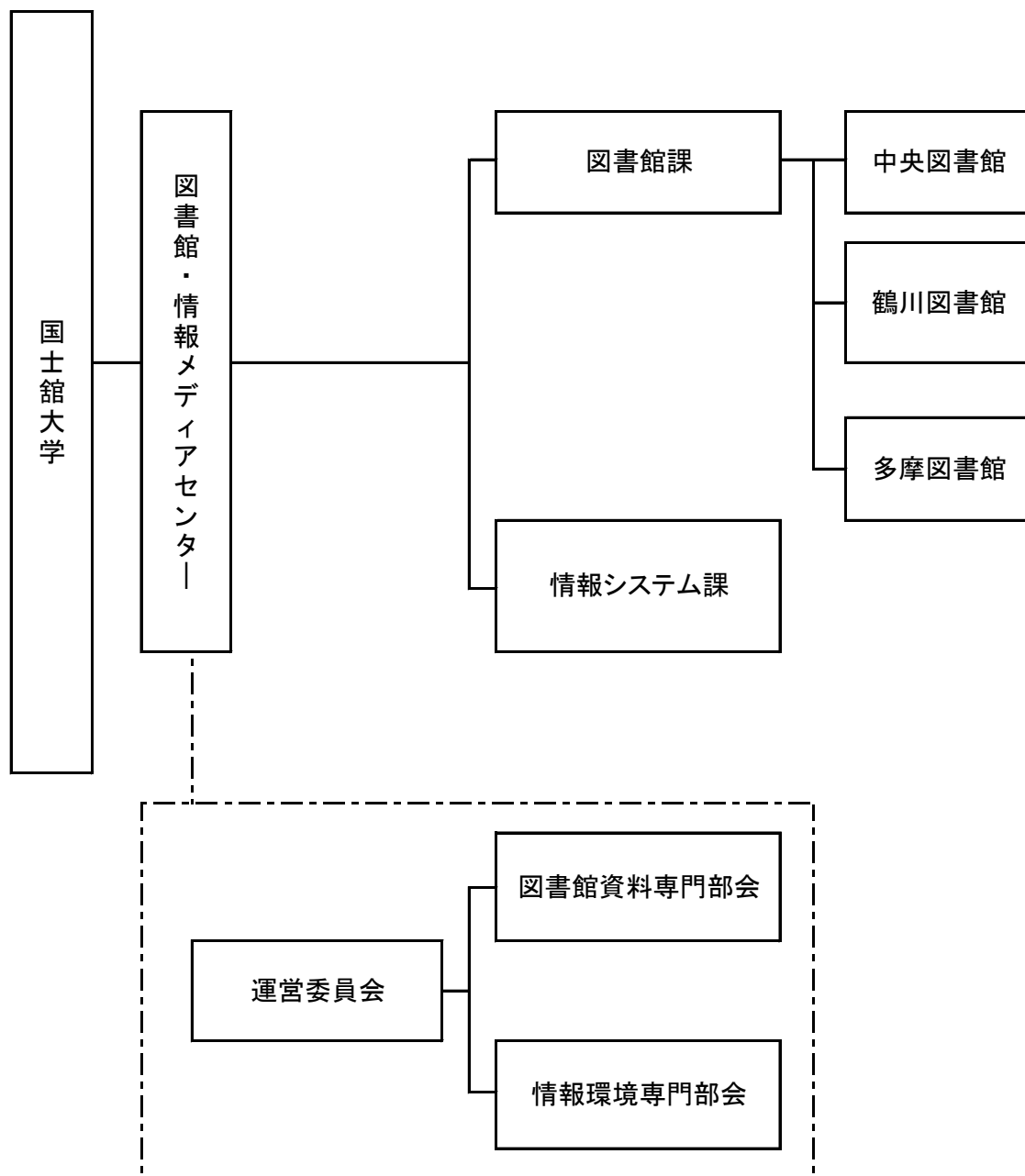

(2)職員配置

図書館・情報メディアセンター

令和2年5月1日現在

センター長		1名	
事務部長		1名	
図書館課	専任職員		5名
	中央	業務委託等 (庶務・受入・整理 担当)	14名
		業務委託等 (閲覧・参考 担当)	21名
	鶴川	業務委託等	15名
	多摩	業務委託等	10名
	情報システム課	専任職員	
業務委託等		22名	

2.図書館・情報メディアセンター運営委員会

令和2年5月1日現在

(1)委員

①運営委員会

議 長	藤森 馨 (センター長 / 文学部)
委 員	13名

②図書館資料専門部会

部 会 長	松野 敏之 (文学部)
副部会長	関口 博久 (政経学部)
委 員	11名

③情報環境専門部会

部 会 長	滝井 伊佐武 (法学部)
委 員	10名

(2)議事

①運営委員会

	開催日程	議題
第1回	令和 2年 10月 30日(金)	1. 報告事項 (1)各部会報告(図書館資料専門部会、情報環境専門部会) (2)その他 2. 協議事項 (1)令和3年度予算について (2)図書館の規定について (3)その他
第2回	令和 3年 3月 24日(水)	1. 報告事項 (1)令和3年度予算について (2)各部会報告(図書館資料専門部会、情報環境専門部会) (3)その他 2. 協議事項 (1)次年度の事業に係る審議決定の委任について (2)その他 3. 審議事項 (1)学部推薦図書予算執行対象にDBを追加することについて (2)その他

②図書館資料専門部会

	開催日程	議題
第1回	令和 2年 9月 16日(水)	1. 報告事項 (1)学部推薦図書について (2)図書館PCについて (3)図書消毒器について (4)現状の図書館サービスについて (5)その他 2. 協議事項 (1)図書館の規定について (2)その他
第2回	令和 2年10月 28日(水)	1. 報告事項 (1)現在の図書利用について (2)学部推薦図書の執行状況について (3)その他 2. 協議事項 (1)令和3年度予算申請について (2)その他
第3回	令和 3年 1月 20日(水)	1. 報告事項 (1)現在の図書利用サービスについて (2)令和2年度蔵書点検について (3)学部推薦図書予算使用状況について (4)令和3年度図書館予算について (5)その他 2. 協議事項 (1)その他
第4回	令和 3年 3月 10日(水)	1. 報告事項 (1)令和3年度予算内示について (2)雑誌一覧について (3)DBリモートアクセスの導入について (4)令和3年度図書館資料専門部会開催予定について (5)BL文献複写サービスの利用停止について (6)その他 2. 協議事項 (1)学部推薦予算より電子資料等の購入について (2)その他

③情報環境専門部会

	開催日程	議題
第1回	令和2年6月26日(金)	<p>1. 報告事項</p> <p>(1) 情報環境専門部会構成員 紹介</p> <p>(2) 運営委員会情報環境専門部会開催日程について</p> <p>(3) 図書館・情報メディアセンター運営委員会報告</p> <ul style="list-style-type: none"> ・令和元年度 第3回 ・令和2年度 第1回 <p>(4) 昨年度案件関連報告</p> <ul style="list-style-type: none"> ・Kaede メール多要素認証有効化延期 ・研究室PC不具合対応状況 <p>(5) オンライン授業関連報告</p> <ul style="list-style-type: none"> ・WEB履修登録期間のアクセス状況 ・manaba アップロード制限状況・オプション機能有効化 ・Teams 利用開始 ・Zoom 調達、利用状況 ・研究室PCヘッドセット調達、受渡し状況 <p>(6) 事務用サーバ調達状況報告</p> <p>(7) ネットワーク専用回線調達報告</p> <p>2. 協議事項</p> <p>(1) Microsoft 包括契約(EES)調達 執行部一任</p> <p>(2) セキュリティソフト調達 執行部一任</p> <p>(3) 基幹ネットワーク更新調達 執行部一任</p> <p>(4) その他 Windows7 PC更新調達 執行部一任</p>
第2回	令和2年7月28日(火)	<p>1. 報告事項</p> <p>(1) 図書館・情報メディアセンター運営委員会報告</p> <ul style="list-style-type: none"> ・基幹ネットワーク更新の業者選定について <p>(2) 昨年度案件関連報告</p> <ul style="list-style-type: none"> ・研究室PC 不具合対応状況 <p>(3) オンライン授業関連報告</p> <ul style="list-style-type: none"> ・manaba オプション機能有効化 ・ヘッドセット配付 <p>2. 協議事項</p> <p>(1) 基幹ネットワーク更新調達 執行部一任</p> <p>3. 懇談事項</p> <p>(1) 学外ネットワークからの学内専用データベースへのアクセスについて</p>
第3回	令和2年2月8日(火)	<p>1. 報告事項</p> <p>(1) オンライン授業関連報告</p> <ul style="list-style-type: none"> ・manaba オプション機能有効化 <p>(2) Microsoft 包括契約(EES)調達状況</p> <p>(3) セキュリティソフト調達状況</p> <p>(4) 基幹ネットワーク更新調達状況</p> <p>(5) 学内無線LANの更新について</p> <p>(6) 法定停電について</p> <p>2. 協議事項</p> <p>(1) その他Windows7 PC更新について</p> <p>3. 懇談事項</p> <p>(1) 学外ネットワークからの学内専用データベースへのアクセスについて</p>

	開催日程	議題
第4回	令和2年10月2日(金)	1. 報告事項 (1)オンライン授業関連報告 ・manaba オプション機能有効化 ・Zoom オプション機能追加(利用時のみ有効化) (2)旧研究室用PC の回収について (3)学外ネットワークからの学内データベースへのアクセスについて (4)その他 2. 協議事項 (1)基幹ネットワーク更新の業者選定について (2)研究室用プリンター更新の調達について (3)その他
第5回	令和2年10月27日(火)	1. 報告事項 (1)情報環境専門部会の開催方法のアンケート結果について (2)旧研究用PC の回収について (3)その他 2. 協議事項 (1)研究室用プリンター更新の調達について (2)次年度予算について (3)その他
第6回	令和2年12月8日(火)	1. 報告事項 (1)2020年度 第1回 図書館・情報メディアセンター運営委員会報告 (2)旧研究室用PC の回収について (3)研究室用プリンター更新の調達について (4)次年度予算について (5)アドビソフトウェア非正規の利用に対する注意喚起について (6)その他 2. 協議事項 (1)その他 Windows7 PC更新の業者決定について (2)学内ファイアウォール例外設定の追加について (3)その他
第7回	令和3年1月12日(火)	1. 報告事項 (1)長期休業期間後の動作確認について (2)研究室用プリンター更新の時期について (3)基幹ネットワーク更新について (4)学内ファイアウォール例外設定の追加について (5)次年度予算について (6)その他
第8回	令和3年2月16日(火)	1. 報告事項 (1)2021年度予算の一時査定 結果報告 (2)2021年度端末室の飛沫防止対策について (3)研究室用プリンター更新について (4)基幹ネットワーク更新について (5)旧研究室用PC の回収について (6)大学院自習室、PC演習室等に設置されている学生用 Windows7 PC 更新について (7)その他
第9回	令和3年3月15日(月)	1. 報告事項 (1)2021年度端末室の飛沫防止対策について (2)研究室用プリンター更新について (3)基幹ネットワーク更新について (4)大学院自習室、PC演習室等に設置されている学生用 Windows7 PC 更新について (5)その他

3.研修

出張日	内 容	主催者(会場)
6月24日(水)～ 6月26日(金)	第1回学術情報ソリューションセミナー on the Web 2020	株式会社 サンメディア オンライン開催
9月9日(水) 9月10日(木)	大学図書館コンソーシアム連合 (JUSTICE) 2020年度版元提案説明会	大学図書館コンソーシアム連合(JUSTICE) オンライン開催
9月17日(木)	私立大学図書館協会研究大会講演	大会事務局(明治大学図書館) オンライン開催
9月17日(木) 9月18日(金)	図書館等職員著作権実務講習会	文化庁 TKPガーデンシティ渋谷4階ホールA
11月20日(金)～ 11月30日(月)	第106回全国図書館大会 和歌山大会	和歌山大会実行委員会 オンライン開催

4.主要行事

(1)オリエンテーション (新型コロナウイルス感染症防止対策によりすべて中止)

中央図書館

新採用教員	0名
大学院	0名
政経学部	0名
理工学部	0名
法学部	0名
文学部	0名
経営学部	0名

鶴川図書館

21世紀アジア学部	0名
体育学部こどもスポーツ教育学科	0名

多摩図書館

大学院スポーツ・システム研究科	
および大学院救急システム研究科	0名
体育学部	0名

(2)ガイダンス

中央図書館

大学院	0回(開催なし)
政経学部	22回(映像コンテンツの提供による実施)
理工学部	0回(開催なし)
法学部	0回(開催なし)
文学部	1名(映像コンテンツの提供による実施)
21世紀アジア学部	0回(開催なし)
経営学部	8回(映像コンテンツの提供による実施)
留学生	0回(開催なし)

(全31回)

鶴川図書館

21世紀アジア学部	6回
-----------	----

(全6回)(内 Zoom 2回)

多摩図書館

スポーツ・システム研究科	
および救急システム研究科大学院生	0回(開催なし)

(3)オープンキャンパス(図書館ツアー)

(新型コロナウイルス感染症防止対策によりすべて中止)

(4)学生選書ツアー 12月13日(日)~20日(日) 3名 第1回ライブラリエ選書ツアー
(通算第26回目)

(5)蔵書点検 (図書館内パソコンのリプレイス及び新型コロナウイルス感染症防止対策により中止)

(6)図書館見学 (新型コロナウイルス感染症防止対策によりすべて中止)

中央図書館

父母懇談会	0名
楓門祭	0名

鶴川図書館

父母懇談会	0名
鶴川祭	0名

多摩図書館

父母懇談会	0名
多摩祭	0名

(7) 図書館企画展示

中央図書館

(※新型コロナウイルス感染拡大予防のため展示は11月5日より再開)

- ① 論文・レポート対策 11月5日(木)～ 3月31日(水)
- ② 就職活動 11月5日(木)～ 3月31日(水)
- ③ 新入生歓迎 11月5日(木)～ 1月9日(水)
- ④ 感染症を知ろう! 11月5日(木)～ 1月9日(水)
- ⑤ 第9回図書館福袋 12月14日(月)～ 1月30日(土)
- ⑥ 特集:ミステリー 1月14日(木)～ 3月17日(水)

鶴川図書館

(※新型コロナウイルス感染拡大予防のため通常の企画展示は11月5日より再開)

(※9月・10月は、1年生交流会・健康診断日の特別開館日限定で展示)

- ① こどもスポーツ教育学科教員推薦図書 9月8日(火)
- ② 21世紀アジア学部学生へのおすすめ図書 9月10日(木)～ 9月12日(土)
- ③ ガンバレ! 就活生 9月12日(土)・9月17日(土)・11月5日(木)～12月26日(土)
- ④ 感染症の歴史を学んで新型コロナウイルスを乗り越えよう 11月5日(木)～ 3月31日(水)
- ⑤ レポート・論文の書き方 11月5日(木)～ 1月25日(月)
- ⑥ SDG'sを知る -環境問題から経済・教育まで- 1月9日(土)～ 4月24日(土)
- ⑦ 東日本大震災から10年 1月9日(火)～ 5月31日(月)

多摩図書館

(※2020年4月からの休館に備え、①②は前倒しで展示開始)

(※新型コロナウイルス感染拡大予防のため展示は11月5日より再開)

- ① 図鑑大好き! 3月13日(金)～ 7月7日(火)
- ② メンタルヘルスとカウンセリング ～若者への心のお薬～ 3月14日(金)～ 7月10日(金)
- ③ 金の教科書、銀の参考書 11月5日(木)～ 3月30日(火)

(8) 図書館活用セミナー

(新型コロナウイルス感染症防止対策により適宜中止)

中央図書館

1.館内ツアー	9月	9回	10名参加(1年生交流会の際に実施)
2.DVD上映会		0回	—
3.図書館資料の探しかた		0回	—
4.就活サポートセミナー		0回	—

鶴川図書館

1.館内ツアー	0回	—
2.DVD上映会	0回	—
3.LCS活用講座	0回	—

多摩図書館

1.図書館ガイダンス	0回	—
2.DVD上映会	0回	—
3.ラーニングコモンズ活用ガイダンス	0回	—

(9) その他

中央図書館

中学生職場体験学習・図書館掲示用POP制作
 12月8日(火) 新型コロナウイルス感染症対策啓発POP受領と図書館見学
 (世田谷区立世田谷中学校 4名)

鶴川図書館

中学生職場体験学習 中止

5. 図書館の新型コロナウイルス対策

(1) 対策とサービス

令和元年度

日付	実施館	区分	摘要
1月23日 ～1月26日	共通	対策	健康管理室より新型コロナウイルス関連資料受領
			感染予防ポスター館内掲示・消毒液・除菌シート、ウイルス除去剤の設置
3月3日	共通	対策	3月20日まで新型コロナウイルス感染予防のための休館措置
3月4日	共通	対策	学外利用者の利用、紹介状発行停止
	多摩	サービス	3月7日まで救急救命士国家試験受験者への館内特別利用 9:00-17:00
3月7日	共通	対策	4月1日まで休館措置を延長
3月21日	多摩	対策	閲覧席及び館内PCの間引き運用・ラーニングコモンズの閉鎖

令和2年度

日付	実施館	区分	摘要
4月2日	共通	サービス	公開利用登録の更新免除
4月6日	共通	サービス	貸出中資料・取置中資料の期限延長(他大学図書館から貸借している資料を含む)
4月7日	共通	サービス	メールレファレンスの開始
		対策	緊急事態宣言発令に伴い当面の間休館と決定
5月7日	共通	対策	AVブースの閉鎖
5月11日	共通	サービス	契約データベースの学外利用対応
5月12日	多摩	対策	予約来館対応用座席番号割り振り
5月13日 ～5月15日	共通	対策	カウンター用飛沫防止アクリルパネルの設置
5月20日	共通	サービス	郵送貸出開始
	多摩	サービス	メディカルオンラインのメール申請受付開始
5月22日	中央	サービス	図書館ガイダンス(ZOOMで実施)の動画作成・提供、受付開始
5月25日	鶴川	対策	床面及びエレベーターへの待機位置の表示(停止線、足跡サイン)
5月26日	共通	サービス	LibrariE利用登録のメール受付開始
6月9日	共通	サービス	レファレンス上の複写物の自宅郵送開始
7月1日	中央	サービス	7～8月上旬まで、法学研究科大学院生の土曜夜間の館内特別利用
7月3日	鶴川	対策	利用された資料の72時間隔離用返却台を設置
7月9日	共通	対策	マスク未着用者へのマスク提供開始
7月15日	多摩	対策	予約来館対応用カウンター設置
7月29日	共通	サービス	学生証無し貸出の許容
		サービス	予約制での利用開始(入れ替え制)午前10:30-12:00 午後13:30-14:30
	対策	対策	ブラウジング利用の停止
		対策	来館者の検温実施(検温所設置以前)
		対策	入館時、入構許可の有無と健康観察チェックシートの確認
		対策	当日の新聞および新着図書の展示停止
		対策	ブックポストの24時間開放・利用された資料の72時間隔離
		対策	定期的な換気、消毒の実施
中央	対策	閲覧席及び館内PCの間引き運用・床面への待機位置の表示(白線・足あと)	
中央	対策	リフレッシュコーナーの閉鎖・ロッカー、グループスタディ室の利用停止	

令和2年度

日付	実施館	区分	摘要
9月17日	共通	サービス	貸出資料の延長回数無制限化・学生貸出冊数10冊から15冊に増冊
			予約利用対象者に、対面授業受講以外の来校者を追加
			図書館利用時間変更 午前10:00-12:30 午後13:30-16:00
	中央	対策	AVコーナーの閉鎖
9月26日 ～10月8日	鶴川	対策	館内トイレ洗面台全てをセンサー式蛇口に順次交換
10月1日	共通	サービス	ブラウジング利用を許可制で開始
10月28日	共通	サービス	自館資料の取り置きサービス開始
11月5日	共通	サービス	予約制を廃止し当日来館を許可
			来校許可のない学生に対し、図書館への申請で入館許可発行
			ブラウジング利用再開
	中央	サービス	全フロアへの立ち入りを再開 卒論対策室の設置
	鶴川・多摩	サービス	図書館利用時間変更 9:00-17:00
11月25日	鶴川	サービス	Zoomでのガイダンス開始
11月30日	共通	サービス	来校許可のない学生の、図書館への入館許可申請の廃止(当日入館可)
	中央	サービス	利用時間延長 2月10日まで 9:00-20:00
12月1日	中央・鶴川	対策	図書除菌機の設置
12月7日	鶴川	サービス	学部生・大学院生の研究個室利用再開(就職活動のみ)
12月8日	鶴川	サービス	ラーニングcommons利用再開、対面ガイダンス再開
12月14日	中央	サービス	郵送による福袋企画
12月13日 ～12月20日	共通	サービス	選書ツアーをLibrariEにてオンライン開催
2月1日	中央	対策	蔵書点検の中止
2月12日	中央	サービス	論文提出期限日(2月19日)まで、経済学研究科院生の夜間館内特別利用(予約制)
3月26日	共通	サービス	健康観察チェックシートの入館時確認終了
3月31日	多摩	対策	図書除菌機の設置

※ 飛沫防止アクリルパネル、消毒用アルコール、除菌シート等は随時、必要に応じて設置した

(2) 座席数の推移

中央図書館

	場所	通常の 座席数	7/29～9/16	9/17～11/2	11/5～3/18	3/19～3/31
			予約制での利用開始	秋期授業開始 10/1～ブラウジング を申請制で再開	予約制から申請制に 移行 11/30～当日受付に 移行	閲覧席にパーテー ション設置
5階	閲覧席	31	0	0	13	13
	PC席	3	0	0	2	1
	5階小計	34	0	0	15	14
4階	閲覧席	103	0	0	31	39
	PC席	3	0	0	2	1
	AVブース	70	0	0	0	0
	4階小計	176	0	0	33	40
3階	閲覧席	106	0	0	33	38
	グループスタディ室B	24	0	0	0	0
	3階小計	130	0	0	33	38
2階	閲覧席	149	0	0	31	54
	PC席(吹き抜け脇)	3	0	0	2	1
	グループスタディ室A	24	0	0	0	0
	教員・大学院生閲覧室	18	0	0	6	6
	PC自習室	34	0	0	0	11
	研究個室	6	0	0	0	0
	2階小計	234	0	0	39	72
1階	閲覧席	58	0	18	24	24
	PC席	30	0	6	6	12
	1階小計	88	0	24	30	36
合計		662	0	24	150	200
各期間の稼働率			0%	3.63%	22.66%	30.21%

鶴川図書館

	場所	通常の 座席数	7/29～11/2	11/5～3/11	3/12～
			予約制での利用開始 10/1～2階ブラウジ ングを再開	予約制から申請制に 移行 11/30～当日受付に 移行	
4階	閲覧席	99	0	1	2
	PC席	22	0	10	12
	AVブース	13	0	0	0
	4階小計	134	0	11	14
3階	閲覧席	102	0	26	36
	PC席	11	0	3	5
	3階小計	113	0	29	41
2階	閲覧席	158	26	26	67
	PC席	18	7	7	11
	2階小計	176	33	33	78
合計		423	33	73	133
各期間の稼働率			7.80%	17.25%	31.44%

多摩図書館

	場所	通常の 座席数	7/29～3/31
1階	PC席	9	9
	閲覧机	97	53
	キャレル	36	19
	新聞	4	2
	ラーニングコモンズ	55	0
	AVブース	8	0
	マイクロ閲覧席	1	1
	スキャナー用席	1	1
合計		211	85
稼働率			40.28%

6.決算

(1)図書館決算

設備図書

(単位:円)

種別	2019年度決算額	2020年度決算額
和書	34,340,339	30,466,156
洋書	16,469,247	9,671,938
視聴覚資料	2,693,422	2,670,639
合計	53,503,008	42,808,733

図書資料費

(単位:円)

種別	2019年度決算額	2020年度決算額
消耗品図書	6,808,966	5,618,340
和雑誌	10,101,556	9,987,046
洋雑誌	13,262,266	13,345,116
電子ジャーナル等 (データベース含む)	66,163,467	73,150,817
合計	96,336,255	102,101,319

(2)学部等決算

設備図書

(単位:円)

申請部署	2019年度決算額	2020年度決算額
文学部 史学地理学科	0	100,350
イラク研	1,881,846	1,609,159
21世紀アジア学部	267,140	176,198
高等学校	74,873	350,642
中学校	352,339	76,974
合計	2,576,198	2,313,323

7.受入実績

(1) 図書館資料

設備図書

(単位:冊・点)

種 別		和 書	洋 書	計
購 入	図 書	6,653	361	7,014
	視聴覚資料(CD)	36	0	36
	〃 (CD-ROM)	12	0	12
	〃 (DVD)	144	0	144
	〃 (DVD-ROM)	82	0	82
	小 計	6,927	361	7,288
寄 贈	図 書	598	12	610
	視聴覚資料(CD)	0	0	0
	〃 (CD-ROM)	2	0	2
	〃 (DVD)	5	0	5
	小 計	605	12	617
その他	図 書	74	8	82
	視聴覚資料	0	0	0
	小 計	74	8	82
小 計		7,606	381	7,987

[備考]その他の区分は、弁償・会員頒布・調査研究費返却分である

図書資料費

(単位:冊・種)

種 別	適 用	計
消耗品図書	ガイドブック・文庫・新書等	2,313
和雑誌	継続受入タイトル(数)	1,274
洋雑誌	〃	168
新聞	中央:5紙・鶴川:11紙・多摩:7紙	33

(2) 学部等資料

設備図書

(単位:冊)

区 分	種 別	申 請 部 署	和 書	洋 書	計
購 入	図 書	文学部 史学地理学科	1	0	1
		イ ラ ク 研	0	115	115
		21 世 紀 ア ジ ア 学 部	0	7	7
		高 等 学 校	193	0	193
		中 学 校	25	0	25
合 計			219	122	341

8.蔵書

(1) 図書 (単位:冊)

和書	687,166
洋書	210,856
合計	898,022

[備考] 1.視聴覚資料を含む

2.消耗品図書・中高図書室は除く

3.和書、洋書は内国書と外国書の区分

(2) 雑誌 (単位:種)

和雑誌	7,247
洋雑誌	2,056
合計	9,303

[備考] 誌名変更は、別タイトルとして算出した

(3) 主な視聴覚資料 (単位:点)

VHS	7,499
DVD	5,712
DVD-ROM	91
CD	2,277
CD-ROM	393
LD	1,121
マイクロフィルム	10,625
ブルーレイディスク	4

(4) 除籍 (単位:冊・点)

	種別	和書	洋書	計
大学図書館	図書	97	0	97
	視聴覚資料	1	0	1
	製本雑誌	158	0	158
	合計	256	0	256

(中・高は除く)

9. 整理実績

(1) 分類別図書整理冊数(和漢書)

(単位:冊)

	総記	哲学	歴史	社会科学	自然科学	工学	産業	芸術 体育	語学	文学	合計
中央図書館	307	171	552	2,328	312	413	194	94	49	237	4,657
鶴川図書館	57	33	119	1,248	58	40	81	130	95	51	1,912
多摩図書館	6	7	6	118	340	5	3	245	2	0	732
文学部 史学地理学科	0	0	1	0	0	0	0	0	0	0	1
中学校・高校	35	9	20	44	43	5	3	12	2	45	218
合計	405	220	698	3,738	753	463	281	481	148	333	7,520

(2) 分類別図書整理冊数(洋書)

(単位:冊)

	総記	哲学	歴史	社会科学	自然科学	工学	産業	芸術 体育	語学	文学	合計
中央図書館	3	5	1	81	2	17	1	1	3	2	116
鶴川図書館	0	1	11	11	1	2	0	92	3	147	268
多摩図書館	0	0	0	0	2	0	0	4	0	0	6
イラク研	0	9	71	11	1	8	1	8	5	1	115
中学校・高校	0	0	0	0	0	0	0	0	0	0	0
合計	3	15	83	103	6	27	2	105	11	150	505

(3) 分類別図書整理冊数(視聴覚資料)

(単位:冊)

		総記	哲学	歴史	社会科学	自然科学	工学	産業	芸術 体育	語学	文学	合計
中央図書館	DVD	0	0	14	13	35	0	0	39	0	2	103
	DVD- ROM	0	0	0	41	0	0	0	0	0	0	41
	CD	0	0	0	18	0	0	0	0	0	0	18
	CD- ROM	0	0	1	4	1	4	0	0	0	0	10
鶴川図書館	DVD	0	0	1	8	1	0	0	23	0	0	33
	DVD- ROM	0	0	0	41	0	0	0	0	0	0	41
	CD	0	0	0	18	0	0	0	0	0	0	18
	CD- ROM	0	0	0	4	0	0	0	0	0	0	4
多摩図書館	DVD	0	0	0	4	3	0	0	6	0	0	13
合計		0	0	16	151	40	4	0	68	0	2	281

10.利用サービス

(1)対象者と入館者

【中央図書館】

(単位:人・回)

	教職員	大学院	政経	体育	理工学	法学	文学	アジア	経営	学外 その他	合計
在籍者数	1,002	214	2,393	0	1,437	1,775	1,708	0	1,243	863	10,635
入館者数	1,207	630	952	31	298	1,119	1,628	12	280	0	6,157
1人当りの 入館回数	1.2	2.9	0.4	-	0.2	0.6	1.0	-	0.2	0.0	0.6

【鶴川図書館】

(単位:人・回)

	教職員	大学院	政経	体育	理工学	法学	文学	アジア	経営	学外 その他	合計
在籍者数	168	41	0	358	0	0	0	1,568	0	121	2,256
入館者数	254	35	5	625	1	17	26	2,082	6	0	3,051
1人当りの 入館回数	1.5	0.9	-	1.7	-	-	-	1.3	-	0.0	1.4

【多摩図書館】

(単位:人・回)

	教職員	大学院	政経	体育	理工学	法学	文学	アジア	経営	学外 その他	合計
在籍者数	205	49	0	2,044	0	0	0	0	0	29	2,327
入館者数	119	19	24	3,084	0	5	2	42	2	0	3,297
1人当りの 入館回数	0.6	0.4	-	1.5	-	-	-	-	-	0.0	1.4

〔備考〕教職員は専任、非常勤を含む

【入館者数合計】

12,505人

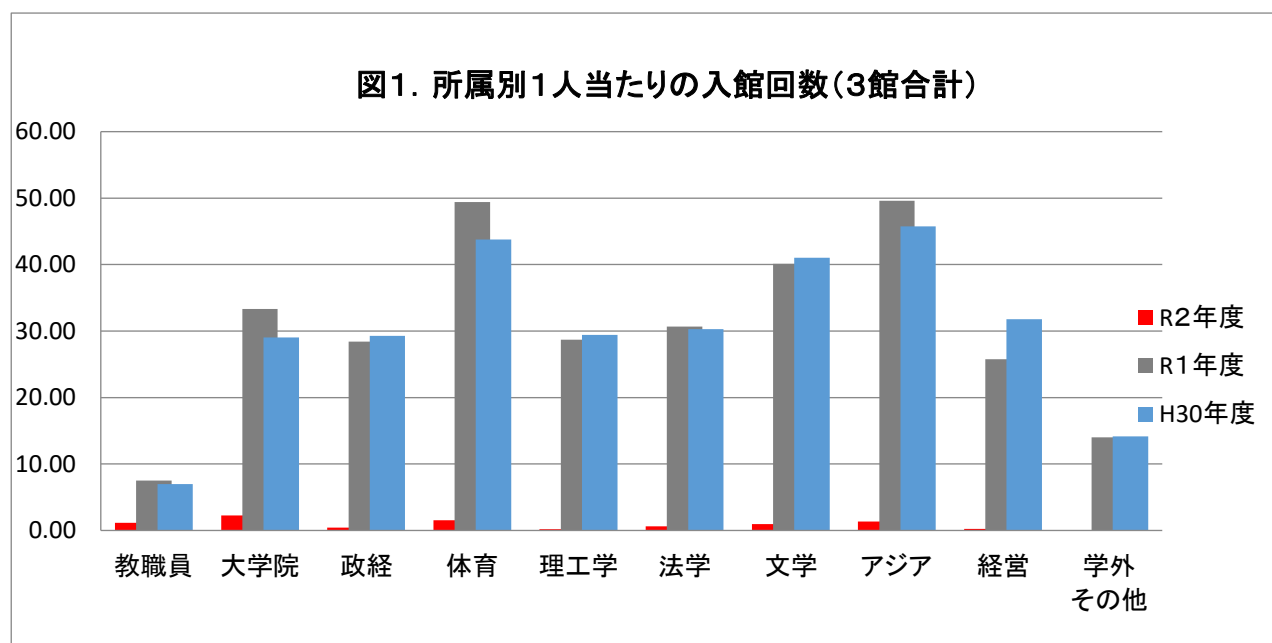

(2)開館日数と開館時刻

(単位:日)

館名 \ 月	4	5	6	7	8	9	10	11	12	1	2	3	合計
中央図書館	0	0	0	3	21	26	25	21	23	17	18	21	175
鶴川図書館	0	0	0	3	19	26	26	23	23	18	22	24	184
多摩図書館	0	0	0	3	17	26	25	19	23	18	18	24	173

- ・ 4/1(水)～7/28(火) 新型コロナウイルス感染予防のため休館
- ・ 7/13(月) 爆破予告により午後から業務
- ・ 7/29(水)～9/16(水) 入替制予約利用開館 10:30～12:00 13:00～15:00 開館時間10:30～15:30
- ・ 8/19(水)～8/23(月) 学園閉鎖期間のため休館
- ・ 9/17(木)～11/2(月) 入替制予約利用開館 10:00～12:30 13:30～16:00 開館時間10:00～16:30
- ・ 10/10(土) 台風14号により臨時休館(中央・鶴川・多摩)
- ・ 11/4(水) 創立記念日のため休館
- ・ 11/5(木)～11/28(土) 予約なし申請受付利用開館 中央図書館9:00～18:00
鶴川図書館・多摩図書館9:00～17:00開館
- ・ 11/30(月)～2/10(水) 中央図書館9:00～20:00開館
*11/30～当日入館の再開(予約なし申請受付終了)
- ・ 12/28(月)～1/7(木) 学園閉鎖期間のため休館
- ・ 2/12(金)～3/31(水) 利用時間9:00～17:00

中央図書館

- ・ 11/20(金)・21(土) 推薦入試のため休館
- ・ 1/8(金) 新年挨拶行事のため休館
- ・ 1/16(土) 大学入学共通テストのため休館

多摩図書館

- ・ 8/1(土)、8/8(土)、8/15(土)、8/29(土) 臨時休館
- ・ 11/13(金) 多摩キャンパス閉鎖のため臨時休館
- ・ 1/28(木) 大雪のため16:00閉館

※ 休館中に実施していたサービスについては「5. 図書館の新型コロナウイルス対策(P.10～11)」参照

(3) 時間外開館時間

(単位:時間)

館名 \ 月	4	5	6	7	8	9	10	11	12	1	2	3	合計
中央図書館	0	0	0	6	4	0	0	22	69	51	36	0	188
鶴川図書館	0	0	0	0	0	0	0	0	0	0	0	0	0
多摩図書館	0	0	0	0	0	0	0	0	0	0	0	0	0
合計	0	0	0	6	4	0	0	22	69	51	36	0	188

[備考] 1. 時間外とは、9:00 以前と 17:00 以降の時間帯

2. 分単位は、切り上げて時間で表示

- ・ 11/30(月)～2/10(水) 中央図書館の開館時間が9:00～20:00となる
- ・ 7/11(土)・18(土)・25日(土)・8/1(土)・8日(土) 18:05～20:00まで利用 齊木先生ゼミ19名
- ・ 2/12(金)～2/19(金) 利用時間9:00～17:00 経済学研究科修士論文作成者のみ予約制で19:30まで利用可能

(4) 図書貸出者数

(単位:人)

館名 \ 月	4	5	6	7	8	9	10	11	12	1	2	3	合計
中央図書館	18	34	98	86	90	171	374	656	554	447	348	264	3,140
鶴川図書館	19	16	32	25	24	53	67	163	152	107	80	89	827
多摩図書館	2	2	6	1	3	9	24	39	44	44	28	54	256
合計	39	52	136	112	117	233	465	858	750	598	456	407	4,223

(5) 図書貸出冊数

(単位:冊)

館名 \ 月	4	5	6	7	8	9	10	11	12	1	2	3	合計
中央図書館	37	92	343	218	318	683	1,361	2,588	2,155	1,818	1,341	1,097	12,051
鶴川図書館	46	31	76	59	57	139	190	415	403	342	231	227	2,216
多摩図書館	2	7	11	1	6	17	71	112	124	125	69	152	697
合計	85	130	430	278	381	839	1,622	3,115	2,682	2,285	1,641	1,476	14,964

(6) 視聴覚資料利用者数

(単位:人)

館名 \ 月	4	5	6	7	8	9	10	11	12	1	2	3	合計
中央図書館	0	1	1	1	0	0	1	2	0	0	1	0	7
鶴川図書館	0	0	0	0	0	0	0	0	5	0	1	0	6
多摩図書館	0	0	0	0	0	0	0	0	0	0	0	0	0
合計	0	1	1	1	0	0	1	2	5	0	2	0	13

(7) 視聴覚資料利用点数

(単位:点)

館名 \ 月	4	5	6	7	8	9	10	11	12	1	2	3	合計
中央図書館	0	1	10	20	0	0	3	2	0	0	2	0	38
鶴川図書館	0	0	0	0	0	0	0	0	5	0	1	0	6
多摩図書館	0	0	0	0	0	0	0	0	0	0	0	0	0
合計	0	1	10	20	0	0	3	2	5	0	3	0	44

(8) 所属別貸出図書冊数

(単位:冊)

所属 館名	教職員	大学院	政経	体育	理工学	法学	文学	アジア	経営	学外 その他	合計
中央図書館	2,635	1,413	1,111	10	413	1,916	3,732	52	769	0	12,051
鶴川図書館	1,015	84	11	158	0	0	10	938	0	0	2,216
多摩図書館	129	4	1	543	0	10	0	10	0	0	697
合計	3,779	1,501	1,123	711	413	1,926	3,742	1,000	769	0	14,964

図2. 所属別在籍者1人当たりの貸出図書冊数(3館合計)

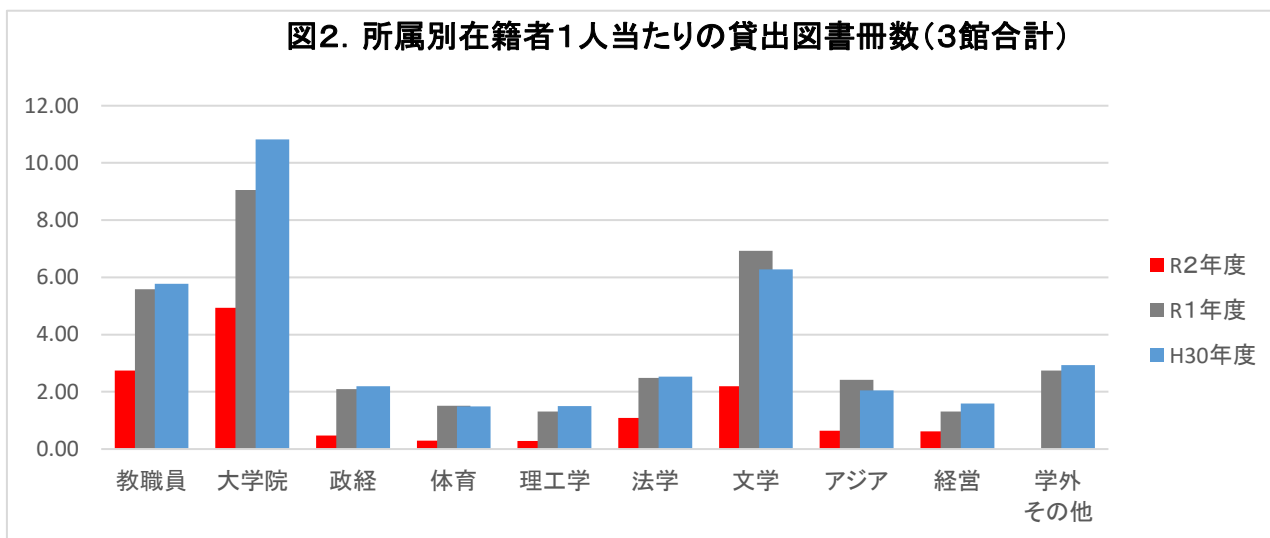

(9) 所属別視聴覚資料利用点数

(単位:点)

所属 館名	教職員	大学院	政経	体育	理工学	法学	文学	アジア	経営	学外 その他	合計
中央図書館	38	0	0	0	0	0	0	0	0	0	38
鶴川図書館	6	0	0	0	0	0	0	0	0	0	6
多摩図書館	0	0	0	0	0	0	0	0	0	0	0
合計	44	0	0	0	0	0	0	0	0	0	44

図3. 所属別在籍者1人当たりの視聴覚資料利用点数(3館合計)

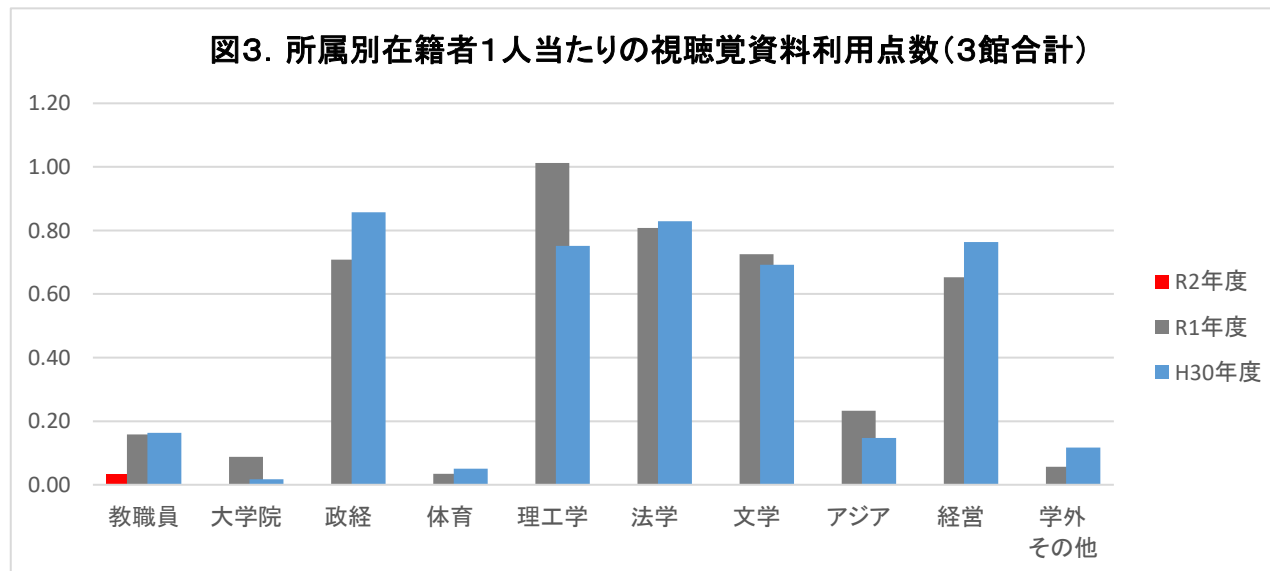

(10)グループスタディ室予約利用件数

(単位:件)

館名 \ 月	4	5	6	7	8	9	10	11	12	1	2	3	合計
中央図書館	2	0	2	1	0	1	8	6	11	4	4	8	47
鶴川図書館	0	0	0	0	0	0	0	0	0	0	0	0	0
合計	2	0	2	1	0	1	8	6	11	4	4	8	47

(11)ラーニングcommonsスペース予約利用件数

(単位:件)

館名 \ 月	4	5	6	7	8	9	10	11	12	1	2	3	合計
鶴川図書館	0	0	0	0	0	0	0	0	7	0	0	0	7
多摩図書館	0	0	0	0	0	0	0	0	0	0	0	0	0
合計	0	0	0	0	0	0	0	0	7	0	0	0	7

(12)研究個室利用件数

(単位:件)

館名 \ 月	4	5	6	7	8	9	10	11	12	1	2	3	合計
中央図書館	0	0	0	0	0	0	0	1	0	0	0	5	6
鶴川図書館	0	0	0	0	0	0	0	0	7	6	4	3	20
合計	0	0	0	0	0	0	0	1	7	6	4	8	26

(13)文献複写依頼件数

(単位:件)

館名 \ 月	4	5	6	7	8	9	10	11	12	1	2	3	合計
中央図書館	1	2	9	0	6	8	21	19	3	6	14	7	96
鶴川図書館	0	0	2	1	0	0	2	0	0	1	6	0	12
多摩図書館	1	1	0	0	0	2	0	0	0	0	1	15	20
合計	2	3	11	1	6	10	23	19	3	7	21	22	128

(14) 文献複写受付件数

(単位:件)

館名 \ 月	4	5	6	7	8	9	10	11	12	1	2	3	合計
中央図書館	0	1	10	1	4	9	2	1	4	1	1	2	36
鶴川図書館	0	0	0	0	1	0	1	0	0	0	0	1	3
多摩図書館	0	0	0	0	0	0	1	1	0	0	0	0	2
合計	0	1	10	1	5	9	4	2	4	1	1	3	41

※国立国会図書館デジタルコレクション含まず

(15) 受入希望図書冊数

(単位:冊)

館名 \ 月	4	5	6	7	8	9	10	11	12	1	2	3	合計
中央図書館	0	6	10	1	4	1	3	14	7	9	20	3	78
鶴川図書館	0	0	0	6	0	0	7	2	5	6	0	3	29
多摩図書館	0	0	0	0	0	0	0	0	0	0	0	1	1
合計	0	6	10	7	4	1	10	16	12	15	20	7	108

(16) 学外図書館間図書借用冊数 ()内は貸出冊数

(単位:冊)

館名 \ 月	4	5	6	7	8	9	10	11	12	1	2	3	合計
中央図書館	1 (0)	0 (0)	0 (1)	1 (0)	2 (0)	0 (1)	2 (2)	2 (0)	1 (3)	3 (0)	2 (1)	0 (0)	14 (8)
鶴川図書館	0 (0)	0 (0)	0 (0)	2 (1)	0 (0)	0 (1)	0 (0)	9 (0)	1 (0)	1 (2)	0 (0)	0 (0)	13 (4)
多摩図書館	0 (0)	0 (0)	0 (0)	0 (0)	0 (0)	0 (0)	0 (0)	0 (0)	0 (0)	0 (0)	0 (1)	0 (0)	0 (1)
合計	1 (0)	0 (0)	0 (1)	3 (1)	2 (0)	0 (2)	2 (2)	11 (0)	2 (3)	4 (2)	2 (2)	0 (0)	27 (13)

(17) 紹介状発行件数

(単位:件)

月 館名	4	5	6	7	8	9	10	11	12	1	2	3	合計
中央図書館	0	0	0	0	0	0	0	0	0	0	0	0	0
鶴川図書館	0	0	0	0	0	0	0	0	0	0	0	0	0
多摩図書館	0	0	0	0	0	0	0	0	0	0	0	0	0
合計	0	0	0	0	0	0	0	0	0	0	0	0	0

※大学の新型コロナウイルス感染症対策による入構制限措置のため未発行

(18) 紹介状持参者未登録者入館数

(単位:人)

月 館名	4	5	6	7	8	9	10	11	12	1	2	3	合計
中央図書館	0	0	0	0	0	0	0	0	0	0	0	0	0
鶴川図書館	0	0	0	0	0	0	0	0	0	0	0	0	0
多摩図書館	0	0	0	0	0	0	0	0	0	0	0	0	0
合計	0	0	0	0	0	0	0	0	0	0	0	0	0

※大学の新型コロナウイルス感染症対策による入構制限措置のため未発行

(19) 図書館施設見学者数

(単位:人)

月 館名	4	5	6	7	8	9	10	11	12	1	2	3	合計
中央図書館	0	0	0	0	0	0	0	0	0	0	0	15	15
鶴川図書館	0	0	0	0	0	0	0	0	1	0	0	2	3
多摩図書館	0	0	0	0	0	0	0	0	0	0	0	0	0
合計	0	0	0	0	0	0	0	0	1	0	0	17	18

令和2年度図書館・情報メディアセンター
年次報告書(図書館部門) (通巻32号)

令和3年12月20日印刷

令和3年12月20日発行

編集・発行 国士舘大学図書館・情報メディアセンター
東京都世田谷区世田谷四丁目28番地1号

TEL 03-5481-3213

FAX 03-3411-2059