

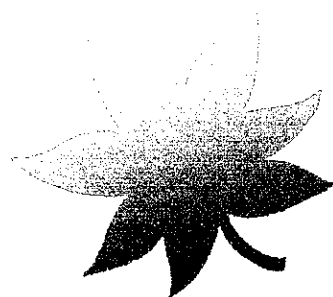

平成8年度 図書館年次報告書

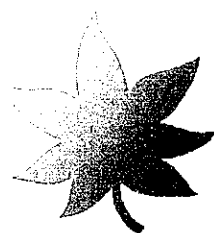

目 次

1. 組 織

(1)組織図	1
(2)職員配置	2

2. 図書館運営委員会

(1)構成	3
(2)議事	3～5

3. 出 張

.....	6～9
-------	-----

4. 平成8年度図書館主要行事

.....	10
-------	----

5. 予算・決算

(1)図書館予算・決算	11
(2)学部等予算・決算	12

6. 受入実績

(1)図書館資料	13
(2)諸学部資料	14

7. 蔵 書

(1)総数	1 5
(2)分類別蔵書数	1 6

8. 整理実績

(1)分類別図書整理数（和漢書）	1 7
(2)分類別図書整理数（洋 書）	1 8

9. 閲覧業務

(1)奉仕対象者	1 9
(2)開館日数と開館時間	1 9
(3)年間閲覧利用者数及び利用冊数	2 0
(4)月別閲覧・貸出者数及び閲覧・貸出冊数	2 1
(5)所属別閲覧・貸出冊数の推移（3館合計）	2 2
(6)月別本館入庫検索件数の推移（学生・教職員含む）	2 2
(7)外部文献複写件数の推移	2 2
(8)学外者利用状況	2 2
(9)紹介状発行件数（3館合計）	2 2

1. 組 織

(1) 組織図

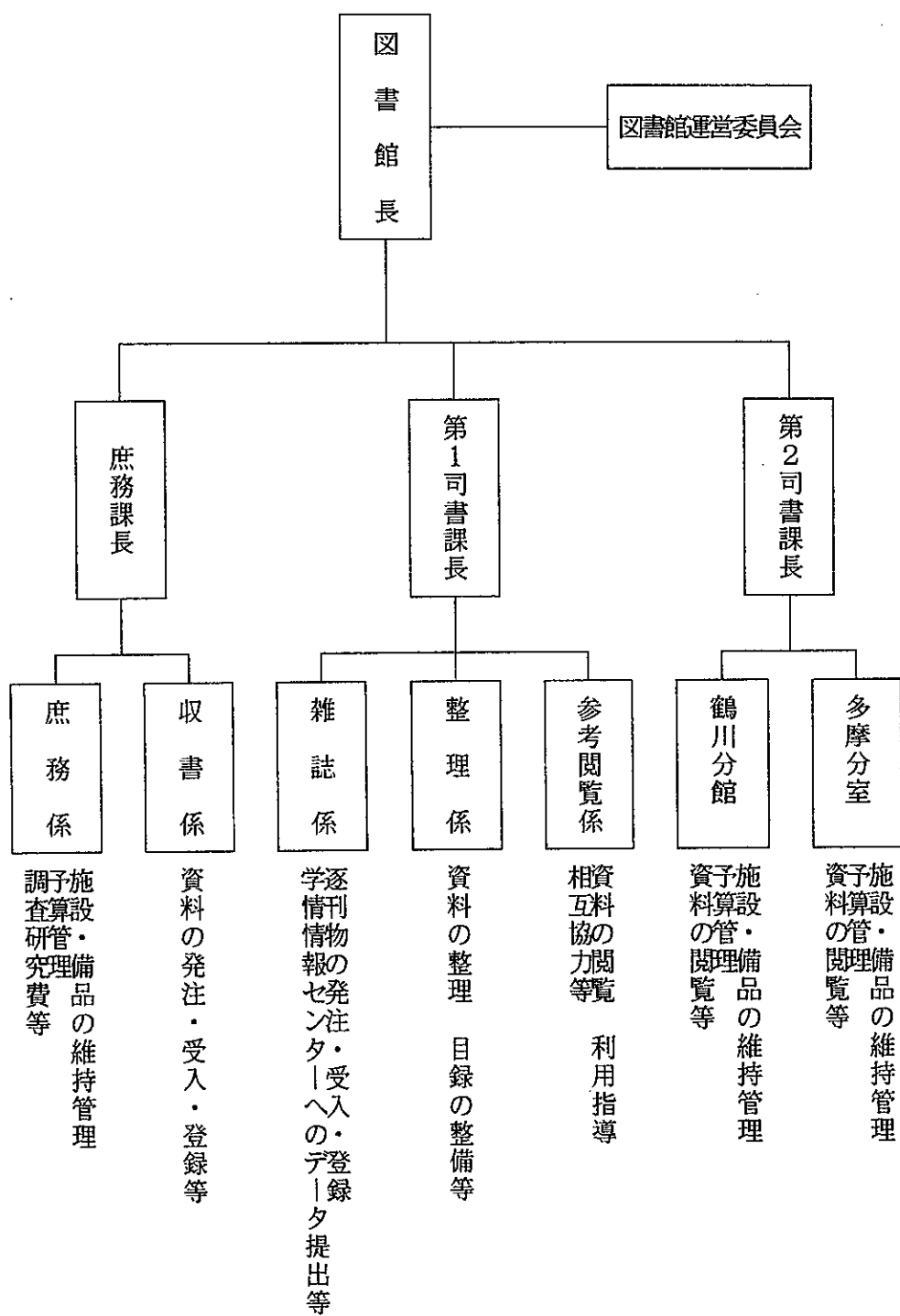

(2) 職 員 配 置

図 書 館 長	小 岩 井	弘 光	(文 学 部 教 授)
---------	-------	-----	---------------

庶務課		庶務課長	平 木 邦 雄	
	庶務係	庶務課長補佐	宮 田 俊 彦 木 下 幸 子 小 濱 早 月 松 村 貞 彦 馬 場 洋 子	
	収書係	パート	山 本 政 江 笹 岡 文 雄 横 道 正 明	
第 1 司 書 課		第1司書課長	渡 辺 美 好	
	雑誌係		松 本 弥 生 石 井 恵 美子 佐 賀 由 美子	
	整理係	主 任	柏 博 之 小 畑 富 雄 花 島 佳 子 縦 山 美 智子 中 村 順 子	
	参考 閲覧係	主 任	岸 君 子 富 田 章 依 田 佐 登美 五十嵐 絢 子 岩 波 従 子 加 藤 裕 子 倉 橋 久 美子 田 中 均 橋 爪 薫 松 本 明 子	工 学 部 図 書 室 大 学 院 図 書 室
		パート		
		パート		
		パート		
		パート		夜 間 担 当 大 学 院 図 書 室
第 2 司 書 課		第二司書課長	関 根 廣 明	
	鶴 川 分 館		桜 井 友 美 内 山 テル子 笠 間 一 孝 筒 井 尚 美 石 田 敏 子	
		パート		
	多 分 庫		山 下 哲 生	

2. 図書館運営委員会

(1) 構成

委員長 小岩井 弘光

(館長)

委員	山田 茂 (政経学部一部)	執行	秀幸 (法学部)
	須賀 義隆 (政経学部二部)	戸田	一雄 (文学部)
	内藤 祐子 (体育学部)	赤木	孝之 (短期大学)
	本田 康裕 (工学部)	岡田	保良 (研究所)

(2) 議事

(第 1 回)

日時 平成8年4月24日 (水) 14:40 ~ 18:15

場所 5号館3階 第2会議室

出席者 館長以下委員6名、職員4名、その他関係者

議題 I. 報告事項

1. 前回〔平成8年3月13日 (水)〕の運営委員会の議事録の配布及び当委員会での質疑事項の報告について

- (1) 平成8年度：図書館運営委員会委員名簿について

- (2) 議事録の配布について

2. 図書館電算化構想関連作業の進捗状況について
—学長との楓会館 (仮称) 建設電算化懇談会メモ—
3. 平成8年度：第2次蔵書点検の日程について
4. 平成8年度学部推薦図書締め切り日について
5. 学部推薦図書購入申請書の様式について

II. 審議事項

1. 平成8年度：学部推薦図書費の予算配分について
2. 教養関連図書館資料の収集方法について
3. その他

(第 2 回)

日 時 平成8年6月11日 (火) 13:50 ~ 17:50

場 所 10号館5階 会議室 (元理事長室)

出席者 館長以下委員7名、職員4名、その他関係者

議 題 I. 報告事項

1. 新図書館運営委員の辞令交付
2. 前回〔平成8年4月24日 (水)〕の運営委員会の議事録 (案) の配布について
3. 平成8年度: 第1~2回蔵書点検結果について
4. 平成7年度: 学部推薦図書費等の決算報告について
5. 平成7年度: 図書館業務報告について
6. 平成8年度: 図書館予算について
7. 平成8年度: 学部推薦図書費の予算配分について
8. その他
(1) 楓会館 (仮称) 建設に伴う電算化システムについて

II. 審議事項

1. 不用選定図書の運営委員による確認方法について
2. 図書館運営委員による選書 (洋書) について
3. その他

(第 3 回)

日 時 平成8年7月24日 (水) 13:40 ~ 17:20

場 所 10号館5階 会議室 (元理事長室)

出席者 館長以下委員7名、職員4名、その他関係者

議 題 I. 報告事項

1. 不用図書抽出の結果について
2. 情報化推進委員会の審議の進捗状況について
3. 平成7年度: 決算報告の補足説明について
4. 本年度3・4回の蔵書点検について
5. 図書館の現状について
6. その他

II. 審議事項

1. 抽出不用図書の措置について
2. 図書館電算化計画に伴う遡及入力資料の件数と冊数について
3. その他

(第 4 回)

日 時 平成8年11月26日(火) 13:30 ~ 15:30

場 所 10号館5階 会議室(元理事長室)

出席者 館長以下委員7名、職員4名、その他関係者

議 題 I. 報告事項

1. 不用抽出図書の無料提供について
2. 情報化推進委員会の審議の進捗状況について
3. 平成9年度：図書館予算の申請について
4. 本年度3・4回の蔵書点検について
5. その他
 - (1)平成7年度図書館年次報告について
 - (2)平成8年度学部推薦図書予算使用実績について

II. 審議事項

1. 今回の提案審議事項は特に無し

(第 5 回)

日 時 平成9年3月12日(水) 12:00 ~ 15:48

場 所 10号館5階 会議室(元理事長室)

出席者 館長以下委員6名、職員4名、その他関係者

議 題 I. 報告事項

1. 平成8年度：学部推薦図書費使用実績報告
2. 平成8年度：図書館図書費使用実績報告
3. 平成9年度：図書館予算の付与状況について
4. 楓会館(仮称)建設の進捗状況について
5. 楓会館(仮称)新図書館用什器・備品予算について
6. 情報化推進委員会の審議の進捗状況について
7. タトルテープ装備作業の進捗状況について
8. その他

II. 審議事項

1. 海外給費派遣教員が海外で図書を購入した時の手続き要領について

3. 出張

出張日	内 容	主 催（または場 所）	出 張 者
4/12	コミュニケーション東京	東京ビックサイト	小畑 富雄
4/17	キャンパス見学	慶應義塾大学湘南藤沢校舎	宮田 俊彦
5/ 7	オンライン入門セミナー	紀伊国屋書店	内山テル子 櫻井 友美
5/14 ↓ 5/15	データショー '96	日本経営協会	渡辺 美好 宮田 俊彦 小畑 富雄
5/23	リコーデータベース'96	リコー	平木 邦雄 宮田 俊彦 小畑 富雄
5/23	リメディオ研修	リコー	渡辺 美好
5/30	丸善デジタルフェア	丸善	宮田 俊彦
5/31	CD-ROM入門セミナー	紀伊国屋書店	内山テル子 筒井 尚美 笠間 一孝
5/31	図書館システム用品見学会	内田洋行	平木 邦雄 小畑 富雄
6/ 6	日経テレコンスクール ニュース初級・中級	日経テレコム	筒井 尚美 笠間 一孝
6/ 6	CALISとWWWサーバー インターネット研修	丸善	平木 邦雄 渡辺 美好 宮田 俊彦
6/13	平成8年度東地区部会研究会	私立大学図書館協会 (明治学院大学)	関根 廣明 小畑 富雄
7/10	セミナー「電子図書館をめ ざして」と関係機器の見学		小畑 富雄
7/10	MARC研修	図書館流通センター	渡辺 美好 柏 博之 小畑 富雄

出張日	内 容	主 催（または 場 所）	出 張 者
7/12	I B M 図書館システムセミナー・ Liv Bision	日本 I B M	渡辺 美好 宮田 俊彦 小畑 富雄
7/17 ~18	資料保存対策研修	第18回文化財（書籍・古文書等 を含む）の虫菌害保存対策研修会	笹岡 文雄
7/22 ~24	大学図書館天城セミナー	日本 I B M	宮田 俊彦
7/24 ~27	平成8年度文化庁著作権 実務講習会	文化庁	筒井 尚美
7/24 ~27	第57回総大会・研究会	私立大学図書館協会 （仙台国際センター・東北学院）	富田 章
8/ 5 ~ 9	平成8年度中堅職員研修	人事課（船橋市・セミナーハウス 「クロス・ウェーブ」）	筒井 尚美 小畑 早月
8/21 ~23	平成8年度上級職員研修	人事課（船橋市・セミナーハウス 「クロス・ウェーブ」）	柏 博之 山下 哲生
9/ 2	OCLC講演会	紀伊国屋書店（早稲田大学国際 会議場井深大記念ホール）	縦山美智子
9/13	データベース '96 TOKYO	（財）データベース振興センター 日本データベース協会（共催）	渡辺 美好 富田 章
9/14	図書館事務機器展		小畑 富雄
9/26 ~27	東地区部会平成8年度 第1回研究会	私立大学図書館協会（慶應義塾大 湘南藤沢メディアセンター）	岸 君子
10/ 1	平成9年度用購入図書調査	紀伊国屋書店	渡辺 美好
10/14	図書館システム見学	学習院大学図書館	渡辺 美好 宮田 俊彦 笹岡 文雄 小畑 富雄
10/14	図書館システム見学	早稲田大学図書館	渡辺 美好 宮田 俊彦 笹岡 文雄 小畑 富雄
10/16	図書館システム見学	東京経済大学図書館	渡辺 美好 宮田 俊彦

出張日	内 容	主 催（または場 所）	出 張 者
10/16	図書館システム見学	電気通信大学図書館	渡辺 美好 宮田 俊彦
10/22	NAC S I S - I R講習会	学術情報センター	依田佐登美
10/23 ~25	第82回全国図書館大会	日本図書館協会 (大分県別府市・大分市)	小畑 富雄 石井恵美子
11/ 7	CD-ROM見学会	EPSON	小畑 富雄
11/16	施設見学会	中央学院大学	渡辺 美好 小畑 富雄 岸 君子
11/27	第34回画像情報 マネジメントショウ	(社)日本画像情報 マネジメント協会	富田 章
12/ 5 ~ 6	東地区部会平成8年度 第2回研究会	私立大学図書館協会 (早稲田大学西早稲田キャンパス)	平木 邦雄
12/10	NAC S I S - I R講習会	学術情報センター	岸 君子
12/12	プロジェクター 新製品特別内覧会	ソニー	宮田 俊彦
12/17	I B M / デ・モントフォート 電子図書館プロジェクト	ブリティッシュ・カウンシル	小畑 富雄
12/19	東地区部会平成8年度第2回 研究会(資料収集とAV資料 の図書館における位置づけ)	私立大学図書館協会 (中央大学駿河台記念会館)	笹岡 文雄 依田佐登美
12/19	Lotus 1-2-3 (基礎) 研修	人材カレッジ	笠間 一孝
12/20	一太郎 Ver5 (基礎) 研修	人材カレッジ	笠間 一孝
1/ 7	目録所在情報サービス 利用説明会	学術情報センター	渡辺 美好
1/10	新目録所在情報サービス 説明会	学術情報センター (東京医科歯科大学)	松本 弥生 佐賀由美子 石井恵美子
1/10	一太郎 Ver5 (基礎) 研修	人材カレッジ	渡辺 美好 松村 貞彦

出張日	内 容	主 催（または 場 所）	出 張 者
1/10	Lotus 1-2-3（基礎）研修	人材カレッジ	内山テル子
1/16	Lotus 1-2-3（応用1）研修	人材カレッジ	櫻井 友美
1/17	一太郎 Ver5（応用）研修	人材カレッジ	木下 幸子 筒井 尚美 内山テル子
1/23	平成8年度学術情報 センターシンポジウム	学術情報センター （東京大学安田講堂）	関根 廣明
2/ 4	MS-DOS（入門）研修	人材カレッジ	花島 佳子 佐賀由美子
2/ 5	産能大学セミナー・管理職研修	産能大学	平木 邦雄
2/ 5	Lotus 1-2-3（応用）研修	人材カレッジ	小畑 富雄
2/ 6	日経コーステレコム見学会	日経テレコム	小畑 富雄
2/ 7	目録所在情報サービス 利用説明会	学術情報センター	渡辺 美好
2/18	NACISIS-IR講習会	学術情報センター	縦山美智子
2/24	平成8年度図書館 協力セミナー	国立国会図書館	岸 君子 石井恵美子
3/ 4	Lotus 1-2-3（基礎）研修	人材カレッジ	山下 哲生

4. 平成8年度図書館主要行事

- 8年 4月 1日(月)
 } 本館第1回蔵書点検
 6日(土)
 5日(金) 世田谷オリエンテーション 文学部・政経Ⅱ部
 6日(土) 世田谷オリエンテーション 大学院
 8日(月) 鶴川オリエンテーション 法学部
 9日(火) 世田谷オリエンテーション 法学部・工学部
 鶴川オリエンテーション 政経Ⅰ部・法学部・短期大
24日(水) 第1回図書館運営委員会
- 5月 17日(金)
 } 本館第2回蔵書点検
22日(水)
- 6月 11日(火) 第2回図書館運営委員会
- 7月 3日(水) 多摩分室CD-ROM「MEDLINE」講習会開催
24日(水) 第3回図書館運営委員会 1
- 9月 9日(月)
 } 本館第3回蔵書点検
14日(土)
- 10月 31日(木)
 } 本館第4回蔵書点検
- 11月 6日(水)
- 11月 12日(火) 多摩分室にて国立国会図書館「図書館間貸出」に加入
26日(火) 第4回図書館運営委員会
28日(木)
 } メイプルライブラリースクール開催
29日(金)
- 9年 2月 19日(水) 鶴川分館第1回蔵書点検
- 3月 12日(水) 第5回図書館運営委員会

5. 予算・決算

(1) 図書館予算・決算

設備図書費

(単位:円)

科 目	予 算 額	決 算 額	残 額
和 漢 書	78,000,000	56,439,217	17
洋 書		13,135,552	
視聴覚資料		8,425,214	
和雑誌製本	8,483,000	7,974,960	-983,023
洋雑誌製本		1,491,063	
調査研究費	37,373,000	23,350,867	7,772,237
		4,825,677	
		1,424,219	
合 計	123,856,000	117,066,769	6,789,231

図書資料費

(単位:円)

科 目	予 算 額	決 算 額	残 額
消耗品図書	8,290,000	8,120,902	169,098
和 雑 誌	13,700,000	11,410,315	2,289,685
洋 雑 誌	30,413,000	34,040,887	-3,627,887
和 追 録	6,558,000	6,911,395	-353,395
会 議 録	1,000,000	884,200	115,800
新 聞	1,200,000	1,166,300	33,700
調査研究(消耗)	16,017,000	13,812,931	2,204,069
合 計	77,178,000	76,346,930	831,070

- [備考] 1. 「会議録」は、国会、内閣各委員会の会議録である。
 2. 合計金額は、経理処理上の金額を掲載した。

(2) 学部等予算・決算

設備図書

(単位:円)

申請部署	予算額	決算額	残額
事務局拘置(政大院)	100,000,000	69,112,074	30,887,926
法 大 院	1,500,000	1,064,549	435,451
政 大 院	1,000,000	999,045	955
政経I部 (経済研)	200,000	191,744	8,256
工 大 院	1,926,176	1,926,176	0
体 育 学 部	10,000,000	9,999,965	35
法学部(比較法制研)	700,000	654,098	45,902
文 学 部	5,153,000	4,911,946	241,054
日本政教研究所	2,002,000	1,907,492	94,508
古代文化研究所	3,150,000	3,146,863	3,137
高 校	1,000,000	999,416	584
中 学	140,000	139,260	740
福祉専門学校	221,000	218,326	2,674
合 計	126,992,176	95,270,954	31,721,222

6. 受入実績

(1) 図書館資料

設備図書

(単位：冊)

項 目			和 漢 書	洋 書	計
購 入	図 書		8,119	913	9,032
	視 聴 覚	ビ デ オ	200	5	205
		マイクロフィルム	36	440	476
		L D	229	0	229
		C D	74	0	74
寄 贈	図 書		642	385	1,027
	視 聴 覚	ビ デ オ	29	0	29
		C D	1	0	1
そ の 他	図 書		1,771	130	1,901
	視 聴 覚	ビ デ オ	10	0	10
		C D	4	0	4
製 本 雑 誌			3,760	703	4,463
合 計			14,875	2,576	17,451

〔備考〕 1. 「その他」とは、弁償・会員頒布・調査研究費返却等のことである。

図書資料

項 目	数 量	摘 要
消耗品図書	3,817	ガイドブック・文庫・新書等
和 雑 誌	3,015	タイトル数
洋 雑 誌	835	タイトル数
和 追 録	126	タイトル数
会 議 録	100	国会・内閣各委員会議録
新 聞	41	世田谷22紙・鶴川13紙・多摩6紙

(2) 諸学部等資料

設備図書

(単位：冊)

学部等	和漢書	洋書	小計(図書)	ビデオテープ		マイクロフィルム		マイクロフィッシュ		小計 (AV)	総計
				和	洋	和	洋	和	洋		
政大 院	8	22	30	0	0	0	7	0	1	8	38
法大 院	0	121	121	0	0	0	0	0	0	0	121
工大 院	0	200	200	0	0	0	0	0	0	0	200
政(経済研)	25	0	25	0	0	0	0	0	0	0	25
体育学部	1,214	0	1,214	67	0	0	0	0	0	67	1,281
法(比法研)	3	38	41	0	0	0	0	0	0	0	41
文(国文1研)	761	0	761	1	0	0	0	0	0	1	762
政教 研	36	132	168	0	0	0	43	0	0	43	211
イラク 研	44	215	259	0	0	0	0	0	0	0	259
高 校	345	0	345	0	0	0	0	0	0	0	345
中 学	50	0	50	0	0	0	0	0	0	0	50
事務局 拘置 (犯罪学研究所)	3,200	3,047	6,247	53	24	277	0	0	0	354	6,601
福祉専門学校	9	0	9	10	0	0	0	0	0	10	19
合 計	5,695	3,775	9,470	131	24	277	50	0	1	483	9,953

7. 蔵 書

(1) 総 数

図 書

(単位：冊)

	昨年までの累計	8年度受入	8年度除籍	総 数
和 漢 書	393,719	19,987	3,650	410,056
洋 書	151,512	5,906	749	156,669
合 計	545,231	25,893	4,399	566,725

〔備考〕 1. 消耗品図書は、本蔵書数から除いた。

雑 誌

(単位：種)

	タイトル数
和 漢 書	5,821
洋 書	1,399
合 計	7,220

〔備考〕 1. 誌名変更された雑誌は、そのつど1タイトルとして数えた。

視聴覚資料

(単位：冊)

	昨年までの累計	8年度受入	8年度除籍	総 数
マイクロフィルム	3,195	803	0	3,998
マイクロフィッシュ	55	1	0	56
ビデオ	2,111	339	0	2,510
CD	951	79	0	1,030
LD	345	229	0	574
映画フィルム	6	0	0	6
スライド	3	0	0	3
CD-ROM	3	0	0	3
カセットテープ	28	0	0	28
合 計	6,697	1,511	0	8,208

(2) 分類別蔵書数

(単位：冊)

図書

	総記	哲学	歴史	社会科学	自然科学	工学	産業	芸術体育	語学	文学	合計
和書	25,312	18,293	54,033	144,228	27,587	31,588	12,273	38,920	10,605	47,217	410,056
洋書	5,833	5,799	19,914	53,980	36,076	25,572	1,414	5,463	1,078	1,540	156,669
合計	31,145	24,092	73,947	198,208	63,663	57,160	13,687	44,383	11,683	48,757	566,725

(単位：種)

雑誌 (タイトル数)

	総記	哲学	歴史	社会科学	自然科学	工学	産業	芸術体育	語学	文学	合計
和雑誌(購入)	188	52	145	660	100	193	33	107	49	198	1,725
和雑誌(贈)	1,394	96	198	1,266	228	415	115	107	72	205	4,096
計	1,582	148	343	1,926	328	608	148	214	121	403	5,821
洋雑誌(購入)	18	30	133	517	179	378	24	28	6	7	1,320
洋雑誌(贈)	5	1	4	22	14	23	4	4	1	1	79
計	23	31	137	539	193	401	28	32	7	8	1,399
合計	1,065	179	480	2,465	521	1,009	176	246	128	411	7,220

8. 整理実績

(1) 分類別図書整理数 (和漢書)

(単位: 冊)

	総記	哲学	歴史	社会科学	自然科学	工学	産業	芸術体育	語学	文学	合計
世田谷本館	326	365	921	2,115	370	331	195	308	111	572	5,614
鶴川分館	78	85	263	554	168	64	50	118	53	314	1,747
多摩分室	18	84	144	185	323	28	11	337	31	54	1,215
政大 院	37	195	5	3026	44	101	142	4	1	4	3,559
法大 院				1							1
工大 院											
政経 経済研	1			50							51
政経 経 I 研											
工学部図書室					1	2					3
工学 研究室											
工学 建設工学											
法学 比較法制研究所											
法学 研究室				1							1
教育学研究室											
地理研究室			2								2
中国文学研究室								7			7
国文学第 I 研究室		1	4			36	1	63		43	148
日本政教研究所											
イラク古代文化研究所			15			1		3			19
高校・中学	85	19	54	73	54	40	7	31	15	126	504
合計	515	554	1,404	6,005	916	502	264	887	211	1,109	12,871

(2) 分類別図書整理数 (洋書)

(単位:冊)

	総記	哲学	歴史	社会科学	自然科学	工学	産業	芸術体育	語学	文学	合計
世田谷本館	9		12	66	1	12	2	36			138
鶴川分館		5	25	23	1	1	2	1			58
多摩分室				1	16			18			35
政大大学院	38	22	8	2485	70	307	147	2	3		3082
法大大学院				325	1	1					327
工大											
政経経済研											
政経Ⅰ研											
政経Ⅱ研			2	1							3
工学部図書室											
研究室											
建設工学											
比較法制研究所				16	1		2				19
研究室											
教育学研究室											
地理研究室											
中国文学研究室											
国文学第Ⅰ研究室											
日本政教研究所											
イラク古代文化研究所			23								23
高校・中学											
合 計	9	5	62	2917	20	14	6	55			3685

9. 閲覧業務

(1) 奉仕対象者

所 属	教職員	大学院	文 学	法 学	工 学	政経Ⅰ	政経Ⅱ	体 育	短 大	合 計
人 数	1,283	177	1,869	1,420	1,523	3,088	2,289	1,472	374	13,495

(2) 開館日数と開館時間

開館日数

(単位：日)

館別 \ 年		平成4年度	平成5年度	平成6年度	平成7年度	平成8年度
本館	開館日数	257	269	260	266	253
	夜間開館日数(内数)	208	218	201	199	194
鶴川	開館日数	257	281	267	266	270
	夜間開館日数(内数)	183	192	193	180	182
多摩	開館日数	229	219	234	238	240
	夜間開館日数(内数)					

開館時間

本館：月～金 09：30～20：50 (夜間→17：00～20：50)
 土 09：30～18：50 (夜間→15：00～18：50)
 鶴川：月～金 09：30～18：50 (夜間→17：00～18：50)
 土 09：30～16：50 (夜間→15：00～16：50)
 多摩：月～金 09：30～16：50
 土 09：30～14：50

(3) 年間閲覧利用者数及び利用冊数

利用者数

(単位：人)

		学 生	教 職 員	学 外 者	合 計
世田谷	利用者数	10,734	1,142	45	11,921
	1日平均人数	42.4	4.5		47.1
鶴川	利用者数	15,347	444	0	15,791
	1日平均人数	56.8	1.6		58.5
多摩	利用者数	5,546	87	0	5,633
	1日平均人数	23.1	0.4		23.5
3館合計冊数		31,627	1,673	45	33,345

〔備考〕 1. 学外者平均は算出せず。

利用冊数

(単位：冊)

		学 生	教 職 員	学 外 者	合 計
世田谷	利用冊数	18,662	2,339	81	21,082
	1日平均冊数	73.8	9.2		83.3
鶴川	利用冊数	22,548	994	0	23,542
	1日平均冊数	83.5	3.7		87.2
多摩	利用冊数	7,545	228	0	7,773
	1日平均冊数	31.4	0.9		32.4
3館合計冊数		48,755	3,561	81	52,397

〔備考〕 1. 学外者平均は算出せず。

(4) 月別閲覧・貸出者数及び閲覧・貸出冊数

閲覧・貸出者数

(単位：人)

月 館別	4	5	6	7	8	9	10	11	12	1	2	3	合 計
本 館	547	879	1242	1312	159	887	1603	1550	1358	1946	297	141	11,921
鶴 川	1546	1884	2240	1598	80	1153	2021	1700	1680	1751	89	49	15,791
多 摩	378	608	548	405	14	213	786	865	762	731	303	20	5,633
合 計	2471	3371	4030	3315	253	2253	4410	4115	3800	4428	689	210	33,345

閲覧・貸出冊数 (図書)

(単位：冊)

月 館別	4	5	6	7	8	9	10	11	12	1	2	3	合 計
本 館	902	1427	2023	2327	367	1559	2736	2701	2528	3509	664	321	21,082
鶴 川	2152	2676	3211	2471	180	1755	2783	2442	2664	2898	213	97	23,542
多 摩	501	830	673	520	26	322	1049	1201	1050	1076	495	30	7,773
合 計	3573	4933	5907	5318	573	3636	6568	6344	6242	7483	1372	448	52,397

視聴覚資料 閲覧利用件数

(単位：冊)

月 館別	4	5	6	7	8	9	10	11	12	1	2	3	合 計
鶴 川	859	943	934	490	20	324	823	602	369	264	23	12	5,663
多 摩	314	354	331	196	0	42	493	453	276	241	38	4	2,742
合 計	1173	1297	1265	686	20	366	1316	1055	645	505	61	16	8,405

(5) 所屬別 閲覧・貸出冊数の推移 (3館合計)

(単位:冊)

所属 年	教職	大院	文学	法学	工学	政Ⅰ	政Ⅱ	体育	短大	学外	合 計
平成4	3692	946	19190	7762	2437	7343	3188	1526	3577	43	49,704
平成5	4156	917	20635	8751	2994	10667	3014	3270	5001	48	59,453
平成6	3855	924	16937	7462	999	9878	2850	4590	6007	109	53,611
平成7	3540	1358	17568	8120	1055	10312	2210	5628	5817	65	55,673
平成8	3561	1462	15501	7265	1273	9698	2291	7730	3535	81	52,397

(6) 月別 本館入庫検索件数の推移 (学生・教職員含む)

(単位:人)

年 月	4月	5月	6月	7月	8月	9月	10月	11月	12月	1月	2月	3月	合 計
平成4	722	1019	1058	1193	132	1157	1963	1986	1780	2090	302	82	13,484
平成5	963	948	2179	1160	172	1171	2117	1919	1675	2028	294	67	14,693
平成6	862	948	1414	1199	232	1358	1946	1883	1708	2109	320	101	14,080
平成7	1192	1219	2015	1510	241	1446	2470	2371	2001	1967	394	101	16,927
平成8	764	1085	1624	1564	196	1143	2498	2337	1893	2004	364	167	15,639

(7) 外部文献複写件数の推移

(単位:件)

	平成4	平成5	平成6	平成7	平成8
受 託	99	98	228	98	116
依 頼	35	24	67	31	114

(8) 学外者利用状況

(単位:人)

身 分	学 生	大学研究者	一般研究者	合 計
人 数	39	3	13	55 (内紹介27件)

〔備考〕1. 本学卒業生は一般研究者に含む。

(9) 紹介状発行件数 (3館合計)

(単位:件)

身 分	教 職 員	学 生	大学院生	合 計
件 数	14	59	6	79

所 在 地 案 内

世 田 谷 本 館

〒154 東京都世田谷区世田谷4丁目28番1号
TEL 03(5481)3213

小田急線梅ヶ丘駅下車、徒歩15分
東急世田谷線松陰神社前駅下車、徒歩6分

鶴 川 分 館

〒195 東京都町田市広袴町844
TEL 0427(36)2341

小田急線鶴川駅から「鶴川団地行」バス
国土館大学前下車、徒歩1分

多 摩 分 室

〒206 東京都多摩市永山7丁目3番1号
TEL 0423(39)7204

小田急多摩線・京王相模原線永山駅から
「鶴川駅行」バスまたは「永山5丁目行」バス
永山高校前下車、徒歩10分

平成8年度図書館年次報告書（通巻8号）

平成9年7月30日 印刷

平成9年7月30日 発行

編集・発行 国土館大学附属図書館
東京都世田谷区世田谷4-28-1
Tel 03(5481)3213
Fax 03(5481)3214