

平成 6 年度

# 図書館年次報告書

目次	ページ	
1. 組 織	1	
2. 図書館運営委員会	2~4	
3. 出 張	5	
4. 図書館カレンダー	6~7	
5. 予 算・決 算		
(1) 図書館予算・決算	8	
(2) 設備関係図書費予算配分表 及び 学部等設備図書予算	9	
(3) 図書館資料受入実績	10	
6. 蔵書数 及び 資料整理状況		
(1) 蔵書数	11	図 …… 13
(2) 図書整理	12	
(3) 雑誌整理	12	
(4) 図書の分類別整理状況	12	図 …… 13
(5) 和漢書分類別整理統計	14	
(6) 洋書分類別整理統計	15	
7. 閲 覧 資 料		
(1) 奉仕対象学生	16	
(2) 閲覧・貸出者数 及び 閲覧・貸出冊数	16	
(3) 開館日数と夜間開館時間	16	
(4) 視聴覚資料 閲覧利用件数 (鶴川・多摩)	17	
(5) 月別 閲覧・貸出者数 (本館)	17	図 …… 19
(6) 月別 閲覧・貸出冊数 (本館)	17	図 …… 19
(7) 所属別 閲覧・貸出冊数の推移 (本館)	18	
(8) 月別 学生入庫検索件数の推移 (本館)	18	
(9) 外部文献複写件数	18	
(10) 学外者利用状況	18	
(11) 紹介状発行件数	18	
所在地案内	20	

# 1. 組 織

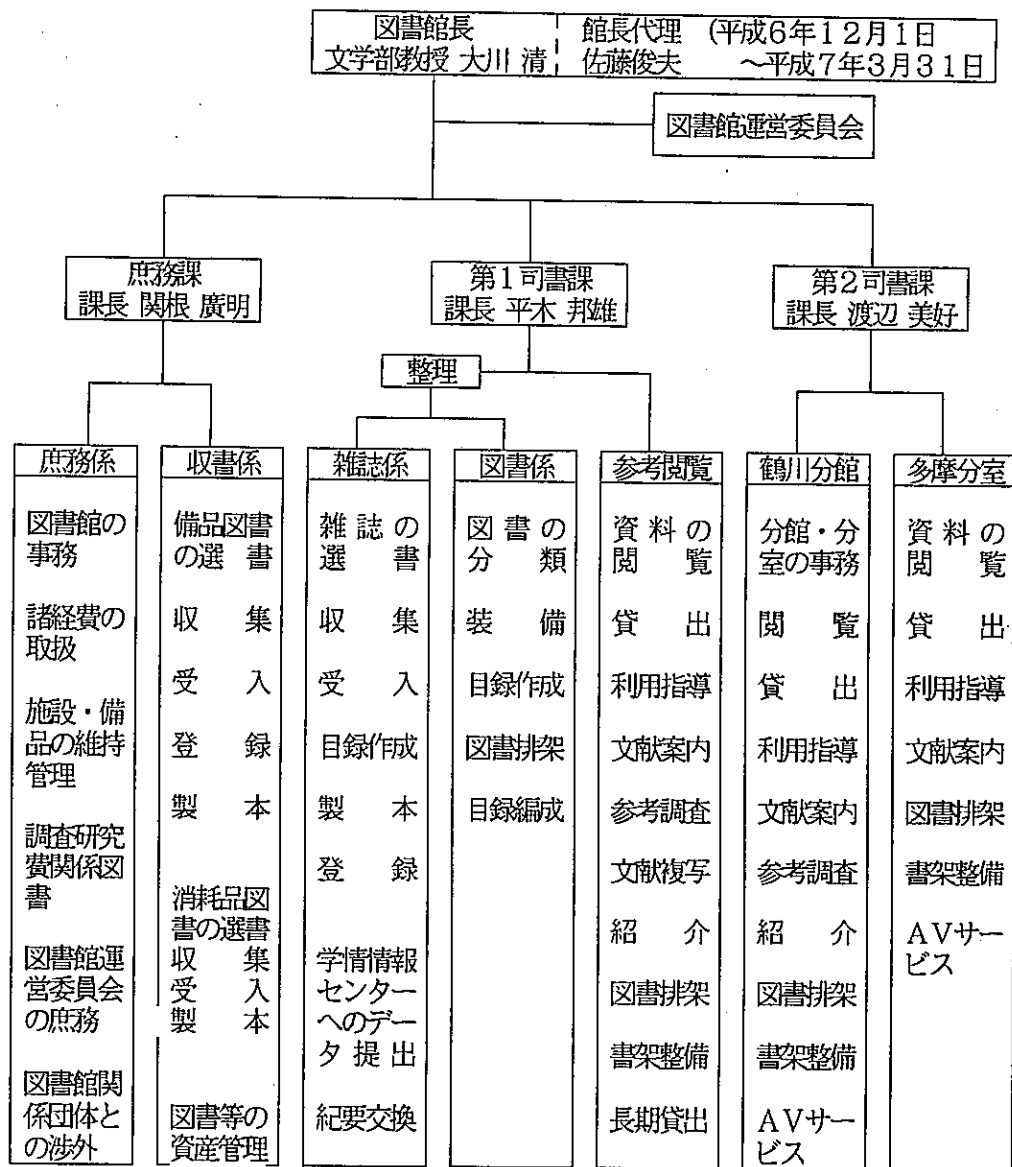

宮田 俊彦 木下 幸子 岸 君子 柏 博之 富田 章 依田佐登美 筒井 尚美

河野 國博 山本 政江 笠間 一孝 笹岡 文雄 山下 哲生 内山テル子 加バト1名

松村 貞彦 小濱 早月 松本 弥生 長橋 清美 花島 佳子 桜井 友美

横山美智子 佐賀由美子 小畑 富雄

石井恵美子 石田 敏子 (夜間パート)

五十嵐絢子 (パート)

加バト2名

## 2. 平成6年度 図書館運営委員会

### (1) 構 成

委員長 大川 清 (図書館長) 但し、平成6年12月1日～平成7年3月31日の間は、佐藤俊夫 前学長が館長代理

委員 山田 茂 (政経学部一部)	戸田 一雄 (文学部)
斎藤 元一 (政経学部二部)	玉木 一徳 (教養部)
佐久間 春夫 (体育学部)	赤木 孝之 (短期大学)
柴田 英明 (工学部)	難波江 通泰 (武徳研)
上原 由起夫 (法学部)	

### (2) 議 事

#### ( 第 一 回 )

日 時 平成 6年 6月22日 (水) 13:30 ~ 16:20

場 所 柴田会館 2階 会議室 出席者 館長以下委員8名、職員4名

議 題 I. 辞令交付

II. 報告事項

1. 平成5年度 図書館決算報告

2. 平成5年度 図書館利用状況等報告

III. 審議事項

1. 議事録署名人の選出
2. 平成6年度 学部等の推薦図書予算案について
3. 夜間開館に関する問題点について
4. 図書館運営委員会の図書館規程上の位置づけについて (前年度からの継続審議案件)
5. その他
  - (1). 学部推薦図書の購入申請紙変更について
  - (2). 教職員の「書庫検索入庫証」の発行について
  - (3). 質疑等
    - ①. 個人研究費購入図書の返還義務について
    - ②. 多摩分室の開館時間の延長、開館日数の増加要望及び各校地図書館の蔵書冊数について

( 第 二 回 )

日 時 平成 6年 7月13日 (水) 15:00 ~ 16:35

場 所 図 書 館 共 同 研 究 室

出席者 館長以下委員 9 名 、 職 員 4 名

議 題 I. 報 告 事 項

1. 世田谷校地部会・既設建物等整備小委員会合同会議について

(1) 楓会館 (仮称) の建設について

(2) 世田谷校舎リニューアル工事について

II. 審 議 事 項

1. 議事録署名人の選出について

2. 楓会館 (仮称) の建設について (要望) 案について

( 第 三 回 )

日 時 平成 6年12月15日 (木) 10:00 ~ 11:56

場 所 柴 田 会 館 2階 会 議 室

出席者 館長代理以下委員 6 名 、 職 員 4 名

議 題 I. 報 告 事 項

1. 図書館長代理就任挨拶について

2. 「楓会館 (仮称) の建設について (要望) 」の上申に対する報告

3. 図書館規程の改正に関する経過報告

II. 審 議 事 項

1. 図書館の夜間開館に係わる諸問題の継続について (継続審議)

( 第 四 回 )

日 時 平成 7年 3月13日 (月) 10:30 ~ 12:40

場 所 柴田会館 2階 会議室

出席者 館長代理以下委員 7 名、職員 4 名

議 題 I. 報 告 事 項

1. 図書館規程改正の件について
2. 平成6年度 年度末報告等について

II. 審 議 事 項

1. 図書館電算化問題について
2. 図書館資料の選書方法について
3. その他
  - (1). 楓会館 (仮称) の建設について (要望)
  - (2). 懇談

### 3. 出 張

私立大学図書館協会	総 会 (慶応義塾大学・三田キャンパス)	6/15	平木 邦雄 内山 テル子
東京都図書館協会	東京都図書館協会総会 (都立中央図書館)	6/16	平木 邦雄
文 化 庁	平成6年度文化庁著作権実務講習会 (東京大学)	7/27~7/29	平木 邦雄 桜井 友美
私立大学図書館協会	第55回 総大会・研究会 (中央大学・多摩キャンパス)	9/7 ~ 9/9	平木 邦雄 小畑 富雄
紀伊国屋書店	O C L C 研 修	10/24	花島 佳子 笹岡 文雄
国立国会図書館	図 書 館 長 懇 談 会	10/25	平木 邦雄
日本図書館協会	第80回全国図書館大会(鳥取)	10/26~10/28	平木 邦雄 渡辺 美好
丸 善	CALISシステム見学	11/11	笹岡 文雄
図書館流通センター	T R C 研修及び見学	11/18	平木 邦雄 梶山 美智子 長橋 清美
学術情報センター	研 修 及 び 講 演 会 (東京大学)	12/13	花島 佳子 松本 弥生
私立大学図書館協会	私立大学図書館協会東地区研究部会 (早稲田大学)	12/19	山下 哲生

#### 4. 平成6年度 図書館カレンダー

4月 1日 (金)	昼間開館 (5日まで)	9:30 ~ 16:50	
6日 (水)	入学式	休 館	
7日 (木)	平常開館開始 (7月21日まで)	平日 9:30 ~ 20:50 土曜日 9:30 ~ 18:50	前期授業開始
	新入生図書館 オリエンテーション	4/7 政経学部 (於 鶴川) 4/8 体育学部 (於 多摩)、短期大学 (於 鶴川) 4/9 政経Ⅱ部 (於 世田谷) ☆ 工学部はパンフレット配布のみ	
15日 (火)	春期休暇貸出返却期限日		
5月21日 (土)	休 館	5 / 21・22 鶴川祭	
↓		5 / 23 鶴川祭の振替休日 (5 / 22)	
23日 (月)			
7月 1日 (金)	試験貸出開始		
↓			
14日 (木)			
7月15日 (金)	夏期休暇貸出開始 (9月10日まで)		
7月22日 (木)	前期授業終了		
22日 (火)	休 館	蔵書点検の為	
↓			
29日 (金)			
30日 (土)	昼間開館	平日 9:30 ~ 12:00	
8月 1日 (月)			
↓			
9月10日 (土)	職員交替勤務期間	10:00 ~ 14:50 ☆ 8/12 ~ 16 休 館 8/27 休 館	
12日 (月)	昼間開館	平日 9:30 ~ 16:50	
↓			
14日 (水)			
16日 (金)	後期授業開始 平常開館 (12月22日まで)	平日 9:30 ~ 20:50 土曜日 9:30 ~ 18:50	
9月26日 (水)	夏期休暇貸出返却期限日		
11月 2日 (水)	休 館	楓門祭 (11/3・4)	
↓			
5日 (土)		11/4 の振替休日	
12月 1日 (木)	休 館	入学試験の為	



12月13日 (火)	冬期休暇貸出開始	
26日 (月)	職員交替勤務期間開始	(1月4日まで) 10:00 ~ 14:50
28日 (火)	休館	大掃除の為
29日 (水)	休館	年末・年始休み
↓		
1月 3日 (火)		
4日 (水)	昼間開館	10:00~14:50
5日 (木)	平常開館開始	
		平日 9:30 ~ 20:50
		土曜日 9:30 ~ 18:50
12日 (木)	冬期休暇貸出返却期限日	
14日 (土)	休館	センター入試の為
13日 (金)	試験貸出	
↓		
21日 (土)		
23日 (火)	春期休暇貸出 (4月1日まで)	☆返却期限日 4月17日
31日 (火)	休館	卒業予定者は3月13日
↓		入学試験の為
2月 4日 (土)		
3月 6日 (月)	休館	入学試験及び図書整理
↓		
11日 (土)		
20日 (月)	休館	卒業式
27日 (月)	職員交替勤務期間	10:00 ~ 14:50
↓	☆3/31 休館	
31日 (水)	休館	館内清掃

## 備考

- このカレンダーは本館分を示したが、鶴川分館、多摩分室もほぼ同様。
- 各館の平常開館時間

本館	月～金	9:30 ~ 20:50
	土	9:30 ~ 18:50
鶴川分館	月～金	9:30 ~ 18:50
	土	9:30 ~ 16:50
多摩分室	月～金	9:30 ~ 16:50
	土	9:30 ~ 14:50

## 5. 予 算 ・ 決 算

### (1) 図 書 館 予 算 ・ 決 算

科 目		予 算 額	決 算 額	残 額
設備関係支出	和 書	80, 000, 000	53, 215, 863	544
	洋 書		7, 145, 521	
	そ の 他		19, 638, 072	
	雑誌製本	9, 545, 000	9, 543, 906	1, 094
	調査研究図書費	55, 100, 000	41, 515, 998	13, 584, 002
	【小 計】	144, 645, 000	131, 059, 360	13, 585, 640
教育研究経費支出	和 雑 誌	13, 700, 000	13, 112, 032	587, 968
	洋 雑 誌	31, 300, 000	34, 158, 176	-2, 858, 176
	和 追 録	6, 000, 000	6, 827, 246	-827, 246
	洋 追 録	50, 000	0	50, 000
	会 議 録	1, 000, 000	0	1, 000, 000
	新 聞	1, 050, 000	950, 700	99, 300
	消耗品図書	8, 987, 000	9, 581, 892	-594, 892
	【小 計】	62, 087, 000	64, 630, 046	-2, 543, 046
合 計		206, 732, 000	195, 689, 406	11, 042, 594

#### 〔 備 考 〕

1. 「科 目」中の「その他」は、視聴覚資料である。
2. 同じく「会議録」は、国会、内閣各委員会の会議録である。

(2) 設備関係図書費 予算配分表 及び 学部等設備図書予算

	図書館予算配分額	学部等設備図書予算	合 計
図 書 館	54, 355, 300		54, 355, 300
政経学部Ⅰ部	4, 464, 700	200, 000	4, 664, 700
政経学部Ⅱ部	3, 118, 900		3, 118, 900
体育学部	2, 590, 000		2, 590, 000
工 学 部	2, 737, 500		2, 737, 500
文 学 部	4, 226, 500	4, 378, 000	8, 604, 500
法 学 部	2, 662, 800	700, 000	3, 362, 800
短期大学	1, 021, 800		1, 021, 800
教 養 部	3, 982, 500		3, 982, 500
研 究 所	840, 000		840, 000
【小 計】	80, 000, 000	5, 278, 000	85, 278, 000
大学院（政経）		2, 905, 000	2, 905, 000
日本政教研究所		2, 192, 000	2, 192, 000
伊予古代文化研究所		3, 500, 000	3, 500, 000
福祉専門学校		8, 100, 000	8, 100, 000
事務局拘置		90, 000, 000	90, 000, 000
【小 計】	0	106, 697, 000	106, 697, 000
合 計	80, 000, 000	111, 975, 000	191, 975, 000

## (3) 図書館資料受入実績

項 目		冊 数	金 額	備 考
和 書	購 入	6, 145	53, 215, 863	
	寄 贈	469	2, 309, 814	価 格 換 算 受 入
	再登録等	41	144, 452	
	【小 計】	6, 655	55, 670, 129	
洋 書	購 入	416	7, 145, 521	
	寄 贈	82	582, 204	同 上
	再登録等	64	949, 651	
	【小 計】	562	8, 677, 376	
視 聴 覚 資 料	購 入	1, 465	19, 638, 072	CD、LD、ビデオ マイクロフィルム、 マイクロフィッシュ (寄贈は同上)
	寄 贈	326	5, 770, 200	
	再登録等	0	0	
	【小 計】	1, 791	25, 408, 272	
雑 誌 製 本	和 雑 誌	2, 863	4, 538, 346	
	洋 雑 誌	1, 643	5, 005, 560	
	【小 計】	4, 506	9, 543, 906	
調 査 研究費	購入	和書	5, 144	23, 579, 013
		洋書	737	5, 129, 700
	その他	161	2, 189, 914	視 聴 覚 資 料
	図書資料費	5, 100	10, 617, 371	
	【小 計】	11, 142	41, 515, 998	
	合 計		24, 656	140, 815, 681

## 6. 蔵書数及び資料整理状況

### (1) 蔵書数

	図書(冊数)	雑誌(タイトル数)
和漢書	380,813	5,557
洋書	146,122	1,360
合計	526,935	6,917

〔備考〕 1. 誌名変更された雑誌は、そのつど1タイトルとして数えた。

2. 消耗品図書は、本蔵書数から除いた。

### 〔和雑誌・洋雑誌 内訳〕

分 類	区 分	購 入 雑 誌		寄 贈 雑 誌		所 蔵 合 計		備 考
総記 000	和   洋	177	17	1,334	5	1,511	22	
	小 計	194		1,339		1, 5 3 3		
哲学 100	和   洋	50	30	94	1	144	31	
	小 計	80		95		1 7 5		
歴史 200	和   洋	137	127	198	4	335	131	
	小 計	264		202		4 6 6		
社会 300	和   洋	572	500	1,240	22	1,812	522	
	小 計	1,072		1,262		2, 3 3 4		
自然 400	和   洋	92	177	211	15	303	192	
	小 計	269		226		4 9 5		
工学 500	和   洋	182	364	407	23	589	387	
	小 計	546		430		9 7 6		
産業 600	和   洋	31	24	113	4	144	28	
	小 計	55		117		1 7 2		
芸術 700	和   洋	103	28	104	4	207	32	
	小 計	131		108		2 3 9		
語学 800	和   洋	48	6	72	1	120	7	
	小 計	54		73		1 2 7		
文学 900	和   洋	196	7	196	1	392	8	
	小 計	203		197		4 0 0		
和 雑 誌 小 計		1, 5 8 8		3, 9 6 9		5, 5 5 7		
洋 雑 誌 小 計		1, 2 8 0		8 0		1, 3 6 0		
合 計		2, 8 6 8		4, 0 4 9		6, 9 1 7		

(2) 図 書 整 理 状 況 ( 整理数には、前年度整理待図書を含む )

	受 入 数	整 理 数	年度末整理待数
和 漢 書	18, 347	14, 232	4, 153
洋 書	3, 192	5, 030	3, 739
消 耗 品	660	660	0
合 計	22, 199	19, 922	7, 892

(3) 雑 誌 整 理 状 況

	受 入 タイトル数	受 入 整理タイトル数	製本雑誌数	製本雑誌 整理冊数
和 漢 雑 誌	3, 234	3, 234	2, 863	3, 112
洋 雑 誌	853	853	1, 643	2, 007
合 計	4, 087	4, 087	4, 506	5, 119

(4) 図 書 の 分 類 別 整 理 状 況

ア. 過去 5 年 間 分 類 別 整 理 状 況 ( 消耗品図書は除く )

	総記	哲学	歴史	社会 科学	自然 科学	工学	産業	芸術	語学	文学	合 計
元	1,528	922	2,589	4,305	527	486	418	712	524	1,437	13,448
2	1,431	700	2,240	3,902	506	615	321	646	775	1,560	12,696
3	702	882	1,543	4,785	933	929	414	643	409	1,564	12,804
4	1,266	562	2,243	6,970	579	644	414	1,232	411	1,303	15,624
5	1,191	556	1,941	5,821	2,901	9,242	321	1,228	246	1,114	24,561
6	892	847	2,456	10,419	927	952	364	1,072	192	1,141	19,262

# 蔵書数

図書 (冊数)

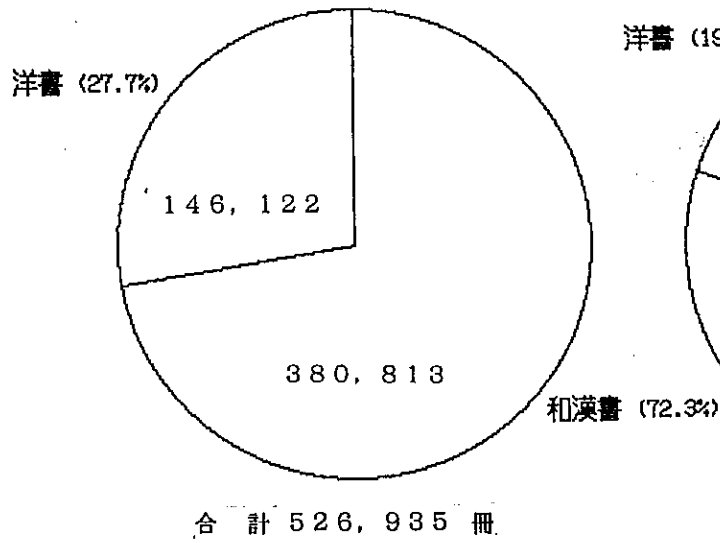

雑誌 (タイトル数)

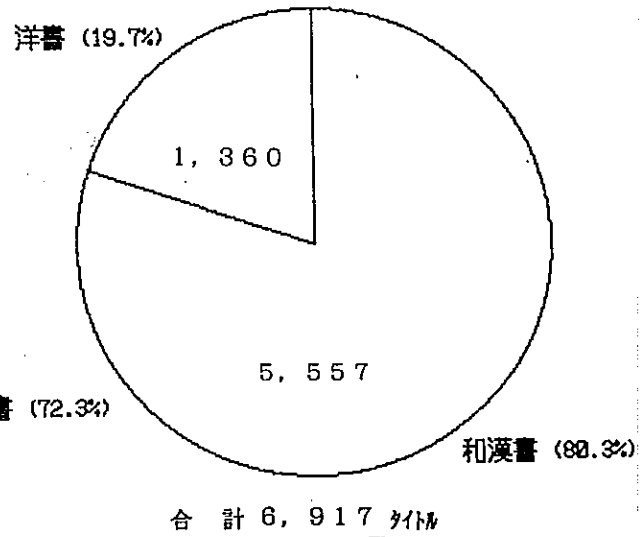

## 図書の分類別整理状況

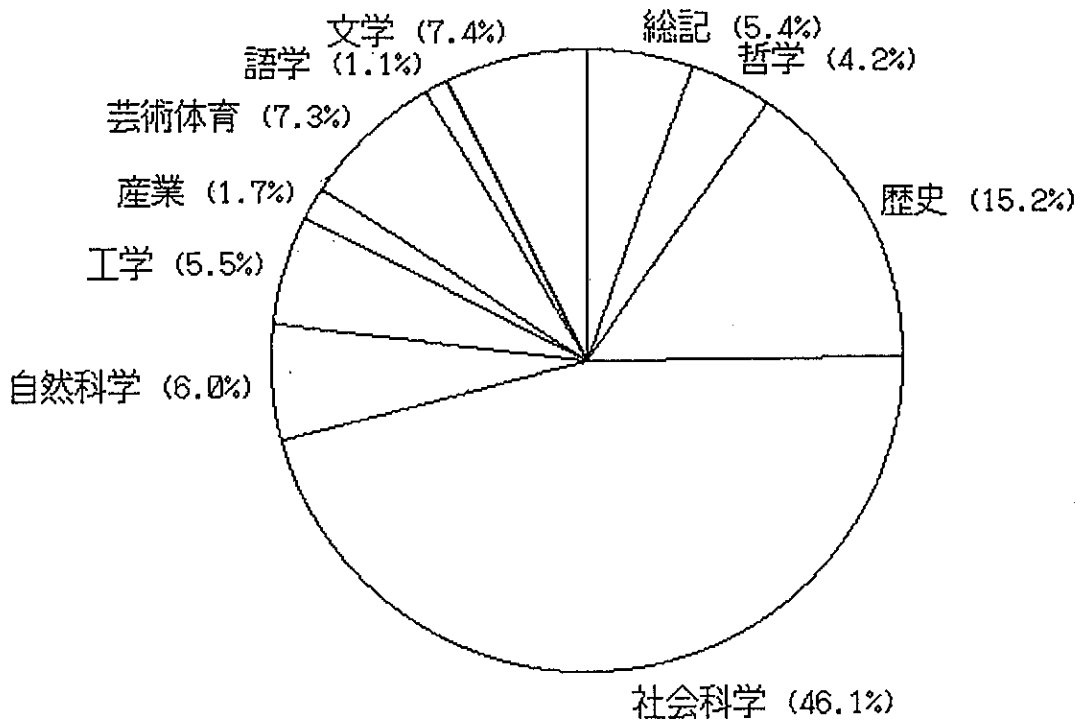

(5) 和漢書分類別整理統計

	總記	哲學	歷史	社會科學	自然科學	工學	產業	藝術體育	語學	文學	合計
世田谷本館	325	191	1,444	939	131	278	116	443	71	231	4,169
鶴川分館	215	144	529	1,004	157	60	62	267	56	612	3,106
多摩分室	121	97	81	204	54	6	1	149	11	61	785
イラク古代文化研究所		3	9	2				1			15
比較法制研究所				6							6
日本政教研究所	1			47					3		51
地理研究室			2								2
東洋史研究室								1			1
中國文學研究室								9			9
國文學第1研究室	8	1	6	1				12	1	34	63
教育学研究室	6										6
大学院図書室	39			3		13					55
政経Ⅰ研				8		3	3				14
政経Ⅱ研			15								15
図書室					2	6					8
研究室		1	1	6	39	304	1	2			354
研究室				27		4					31
大学院図書室	1	5	36	3,876	28	12	36				3,994
福祉専門	3	130	1	414	422	78	2	102	12	11	1,175
高校	55	24	33	28	28	24	17	53	3	108	373
合計	774	596	2,157	6,565	861	788	238	1,039	157	1,057	14,232



(6) 洋書分類別整理統計

	総記	哲学	歴史	社会科学	自然科学	工学	産業	芸術体育	語学	文学	合計
世田谷本館	45	14	4	181	3	2	1		10	31	291
鶴川分館	33	4	10	35			1	3	3	4	93
多摩分室	1				2			5			8
イラク古代文化研究所	1	28	227	11	4	12	9	25	7	1	325
宗教研究所				1							1
比較法制研究所				32							32
日本政教研究所			1	23							24
政経大学院図書室	1	1		35			9				46
政経Ⅰ研	3			74			1				78
政経Ⅱ研				11							11
工学部研究室					2	21					23
文学部倫理学研究室	2	168	14	7					1	45	237
法学部大学院図書室	32	36	43	3,444	55	129	105		14	3	3,861
合計	118	251	299	3,854	66	164	126	33	35	84	5,030

## 7. 閱 覧 業 務

### (1) 奉仕対象学生

〈世田谷本館〉	文学部・法学部・政経学部	3～4年
	工学部・政経学部2部	1～4年
	大学院	修士課程・博士課程
〈鶴川分館〉	文学部・法学部・政経学部	1～2年(初等教育専攻1～4年)
	短期大学	1～2年
〈多摩分室〉	体育学部	1～4年

### (2) 閲覧・貸出者数 及び 閲覧・貸出冊数 (3館合計)

	学 生	教 職 員	学 外 者	合 計	
閲覧・貸出者数	32,429	1,001	18	33,448	(人)
1日平均人数	124.7	3.9	0.1	128.7	
閲覧・貸出冊数	50,782	2,630	105	53,517	(冊)
1日平均冊数	195.3	10.1	0.4	205.6	

### (3) 開館日数 と 夜間開館時間

#### 開 館 日 数

(単位:日)

	世田谷本館	鶴川分館	多摩分室
平成4年度	257	257	229
平成5年度	269	281	219
平成6年度	260	267	234

★ 多摩分室、平成4年4月16日よりオープン

#### 夜 間 開 館 時 間

(単位:時間)

	世田谷本館	鶴川分館
平成4年度	872	384
平成5年度	788	380
平成6年度	804	385

本 館 月～金 17:00～20:50  
 土 15:00～18:50  
 分 館 月～金 17:00～18:50  
 土 15:00～16:50  
 分 室 職員が1名の為、実行不可能

## (4) 視聴覚資料 閲覧利用件数

(単位: 件)

館別 \ 月	4	5	6	7	8	9	10	11	12	1	2	3	合 計
鶴川分館	772	754	969	508	15	377	830	646	484	211	63	7	5,636
1日当たり	32.2	35.9	37.3	20.3	0.7	15.7	33.2	30.8	22	9.6	3.7	0.4	20.2
多摩分室	225	230	184	113	4	20	180	188	170	77	58	2	1,451
1日当たり	9	11.5	7.7	4.7	1.3	1.1	7.8	10.4	10	3.5	2.9	0.1	5.8

## (5) 月 別 閲覧・貸出者数

(単位: 人)

館別 \ 月	4	5	6	7	8	9	10	11	12	1	2	3	合 計
本 館	748	956	1,355	1,203	206	1,212	1,591	1,485	1,235	1,835	403	97	12,326
鶴 川	1,592	1,825	2,549	1,727	114	1,533	2,284	2,006	1,888	2,042	180	27	17,767
多 摩	251	424	361	283	4	110	343	393	377	546	250	13	3,355
合 計	2,591	3,205	4,265	3,213	324	2,855	4,218	3,884	3,500	4,423	833	137	33,448

## (6) 月 別 閲覧・貸出冊数

(単位: 冊)

館別 \ 月	4	5	6	7	8	9	10	11	12	1	2	3	合 計
世田谷	1,310	1,659	2,146	2,221	474	2,196	2,690	2,517	2,353	3,080	843	224	21,713
鶴 川	2,246	2,592	3,633	2,846	247	2,352	3,298	2,974	3,111	3,341	381	61	27,082
多 摩	341	552	506	394	12	166	469	523	534	796	398	31	4,722
合 計	3,897	4,803	6,285	5,486	733	4,714	6,457	6,014	5,998	7,217	1,622	316	53,517

## (7) 所属別 閲覧・貸出冊数の推移 (本館)

(単位:冊)

所属 年	教職員	大学院	文	法	工	政経	政経 2部	体育	短大	学外	合計
H. 2	3,916	1,141	11,606	3,587	1,224	3,366	1,985	987	96	54	27,962
3	3,748	1,574	14,455	5,652	1,576	3,734	3,097	1,363	99	104	35,402
4	2,850	946	14,000	5,632	1,154	3,317	3,149	91	40	43	31,222
5	2,945	909	12,097	4,406	1,438	2,986	2,912	55	137	46	27,931
6	2,630	922	8,669	3,090	992	2,455	2,807	15	28	105	21,713

## (8) 月別 学生入庫検索件数の推移 (本館)

(単位:件)

月 年	4	5	6	7	8	9	10	11	12	1	2	3	合計
H2	436	677	1,036	965	75	717	1,431	1,657	1,458	1,623	248	55	10,378
3	885	898	1,129	1,152	74	826	1,937	2,363	1,460	1,637	320	51	12,732
4	722	1,019	1,058	1,193	132	1,157	1,963	1,986	1,780	2,090	302	82	13,484
5	963	948	2,179	1,160	172	1,171	2,117	1,919	1,675	2,028	294	67	14,693
6	862	948	1,414	1,199	232	1,358	1,946	1,883	1,708	2,109	320	101	14,080

## (9) 外部文献複写件数

(過去5年間)

年	受託	依頼
平成2年	67	23
3年	75	18
4年	99	35
5年	98	24
6年	228	67

## (10) 学外者利用状況 (平成6年度)

学生 21件 大学研究者 2件 一般研究者 14件 合計 37件

(内 訳: 紹介状 17件 身分証 20件)

※本学卒業生は一般研究者に含む。

※大学院生は学生に含む。

## (11) 紹介状発行件数 (平成6年度)

※他大学図書館・研究機関等への紹介状を発行した件数

本館(教職員 4件、学部学生 76件、大学院生 16件 計96件)

鶴川(教職員 8件、学部学生 10件、短大生 3件 計21件)

月別閲覧貸出冊数

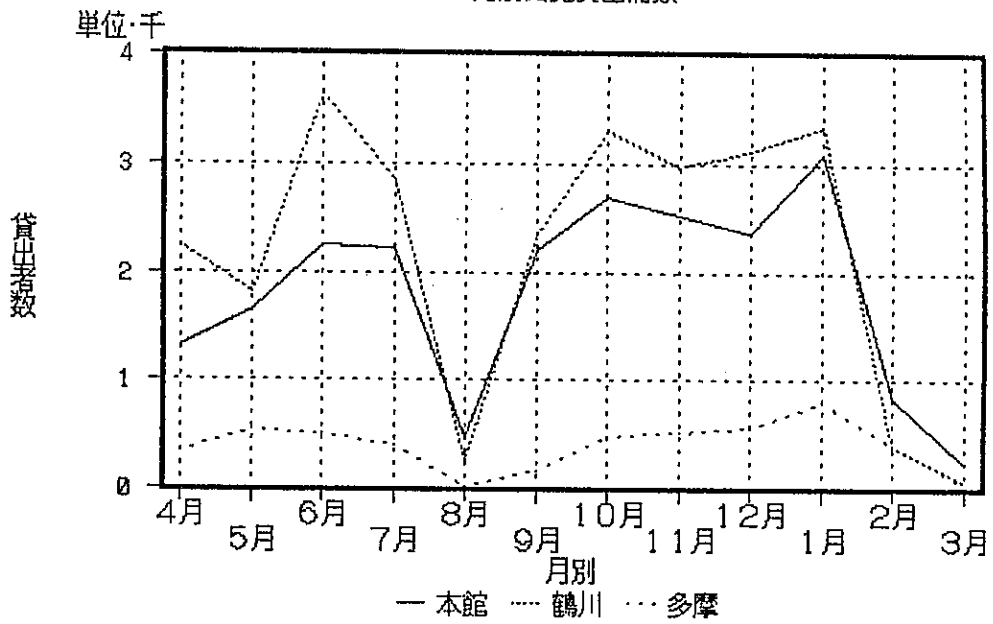

月別閲覧貸出者数

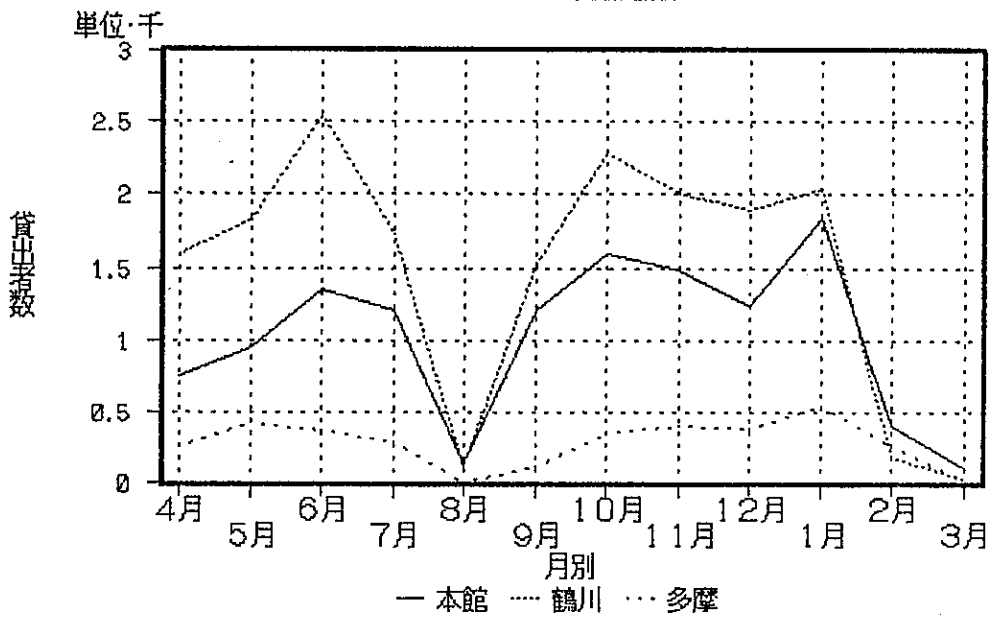

## 所 在 地 案 内

世 田 谷 本 館      〒154 東京都世田谷区世田谷4丁目28番1号  
TEL 03 (5481) 3213

小田急線 梅ヶ丘駅 下車徒歩13分

または

東急世田谷線 松陰神社前駅 下車徒歩5分

鶴 川 分 館      〒195 東京都町田市広袴町844号  
TEL 0427 (36) 2341

小田急線 鶴川駅 下車

バス②乗り場 鶴川団地行き 国土館大学前下車

多 摩 分 室      〒206 東京都多摩市永山7丁目3番1号  
TEL 0423 (39) 7204

小田急多摩線・京王相模原線 永山駅 下車

バス③乗り場 鶴川駅行き または 永山5丁目行き

永山高校前 下車徒歩10分

平成 6 年 度

・ 図 書 館 年 次 報 告 書 (通 卷 第 6 号)

平成 7 年 11 月 30 日 印刷

平成 7 年 11 月 30 日 発行

編集・発行 国 士 館 大 学 附 属 図 書 館

東京都世田谷区世田谷 4-28-1

TEL 03 (5481) 3213

FAX 03 (5481) 3214